



**Einwohnergemeinde
4702 Oensingen**

Budget 2025

Gemeinderat	4. November 2024
Gemeindeversammlung	9. Dezember 2024

Inhaltsverzeichnis

Titel	Seite
Bericht und Antrag	
1 Bericht Gemeinderat	4
2 Beschluss und Antrag	6
Übersicht	
3 Übersicht Budget	8
3.1 Finanzierung mit Spezialfinanzierungen	9
Erfolgsrechnung	
4 Erfolgsrechnung	11
4.1 Funktionale Gliederung	12
4.2 Erfolgsausweise 3-stufig, Allg. Haushalt und Spezialfinanzierungen	13
4.3 Einzelkonten nach Funktionen	19
4.4 Sachgruppengliederung	65
Investitionsrechnung	
5 Investitionsrechnung	74
5.1 Investitionsrechnung 2-stufig	75
5.2 Funktionale Gliederung (Einzelkonten)	76
5.3 Sachgruppengliederung	84
Anhang	
6 Berechnung Werterhalt	87
7 Abschreibungen Verwaltungsvermögen	88
8 Verpflichtungskreditkontrolle	89
9 Kennzahlen	94

Bericht und Antrag

Bericht Gemeinderat

a) Überblick

Der Gemeinderat geht im Rechnungsjahr 2025 von einem hohen Aufwandüberschuss über CHF 1'370'000 (allgemeiner Haushalt, auch als Steuerhaushalt bezeichnet) aus. Für den Gesamthaushalt (inkl. aller Spezialfinanzierungen) wird mit einem leicht kleineren Verlust von CHF 1'357'000 gerechnet.

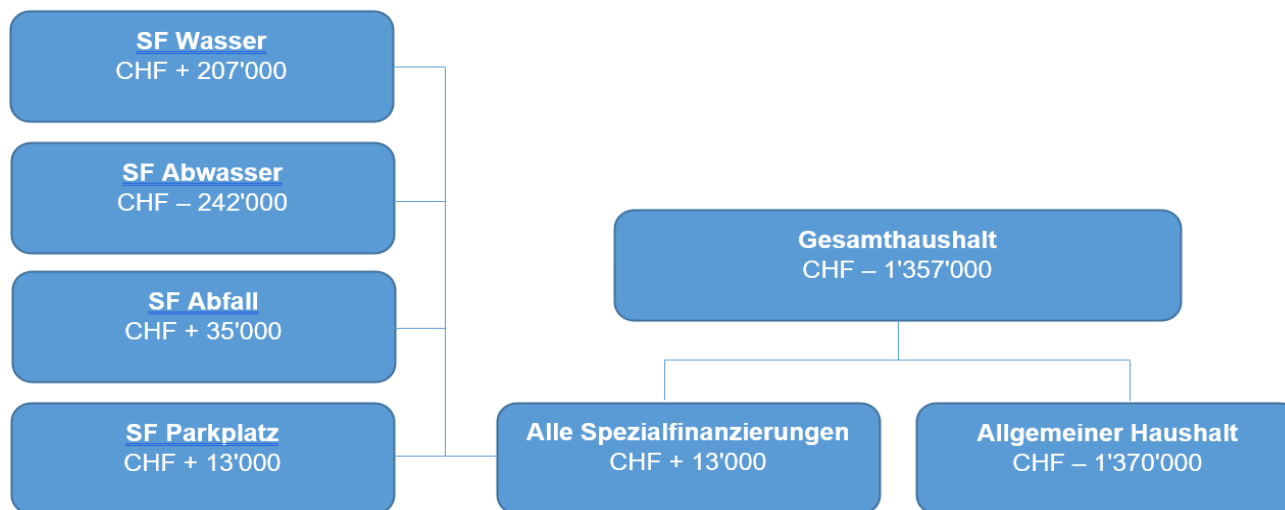

Die Vorgabe über die maximale Nettoverschuldung (Schuldenbremse § 136 Abs. 3 Gemeindegesetz) ist mit dem vorliegenden Budget eingehalten.

b) Spezialfinanzierungen

Die Spezialfinanzierung Wasser ist unterkapitalisiert, der geplante Ertragsüberschuss wird zur Verbesserung der finanziellen Situation beitragen. Trotz sehr tiefer Verbrauchsgebühren wird die überkapitalisierte Spezialfinanzierung Abwasser nur einen verhältnismässig kleinen Verlust in der Höhe von CHF 242'000 schreiben. Auch die beiden übrigen Spezialfinanzierungen Abfall und Parkplatzbewirtschaftung entwickeln sich erfreulich, es werden kleine Ertragsüberschüsse erwartet. Die einzige gegenüber der Gemeinde verschuldete Spezialfinanzierung (Parkplatzbewirtschaftung) wird ab 2026 deutlich höhere Gewinne erwirtschaften, da die Abschreibungslast (Investition Einführung Ortsbus) im sechsstelligen Frankenbereich komplett wegfallen wird.

c) Abweichungen gegenüber Vorjahr

Positiv auf das Ergebnis auswirkende Faktoren

Der Aufwand für die allgemeine Verwaltung sinkt im Vergleich zu 2024 minim. Aufgrund der Sparmassnahmen und des Personalabbaus in den letzten 10 Jahren leistet die allgemeine Verwaltung weiterhin einen Beitrag zur Kostenstabilisierung. Die Lohnsumme des Verwaltungs- und Betriebspersonals (Sachgruppe 3010) beispielsweise ist immer noch leicht tiefer als vor 10 Jahren (2016). Die geplante Verdoppelung der Konzessionsabgabe führt zu einem Mehrertrag von CHF 0.6 Mio., rund drei Viertel von diesem Betrag trägt die Industrie bei. Aufgrund der sinkenden Steuerertragskraft erhält die Gemeinde mehr Gelder aus dem kantonalen Finanz- und Lastenausgleich (+ CHF 0.3 Mio.). Im Vergleich zum Vorjahr muss die Gemeinde weniger hohe Beiträge an Sonderschulen leisten. Diese kantonale Entlastungsmassnahme wirkt sich positiv auf das Budget aus (CHF 0.2 Mio.).

Negativ auf das Ergebnis auswirkende Faktoren

Der Aufwand für die Gesundheit (Funktion 4) steigt ungebremst. Als Kostentreiber können u.a. die zunehmenden Leistungsbezüge und die demografische Entwicklung der Bevölkerung genannt werden. Für 2025 wird mit einem Aufwandüberschuss von über CHF 2.6 Mio. gerechnet. Dies ist 27% mehr als im Rechnungsjahr 2023. Noch vor 10 Jahren (2016) belastete die Gesundheit den Haushalt der Gemeinde mit lediglich etwas mehr als CHF 1.0 Mio.(!). Allein für die Pflegekosten im ambulanten und stationären Bereich stellt der Kanton der Gemeinde fast 2.3 Mio. in Rechnung. Für die Soziale Sicherheit stellt die Gemeinde über CHF 0.7 Mio. mehr ein als im Vorjahr (2024). Dieser hohe Anstieg lässt sich hauptsächlich durch steigende Beiträge an die Ergänzungsleistungen AHV (+ CHF 0.3 Mio.) und an die Sozialregion Thal-Gäu (+ CHF 0.3 Mio.) erklären. Mit dem Steuerertrag kann das massive Aufwandwachstum in den Bereichen Gesundheit und Soziale Sicherheit nicht kompensiert werden, im Vergleich mit dem Budget 2024 wird sogar mit tieferen Fiskalerträgen gerechnet (- CHF 0.9 Mio.).

d) Ausblick

Die Aussichten trüben sich massiv ein. Das Aufwandwachstum in den Bereichen Gesundheit, Soziale Sicherheit – und etwas weniger ausgeprägt – Bildung belastet die Gemeinderechnung stark. Gleichzeitig verliert die Gemeinde an Steuerkraft. Aufgrund der sinkenden Abschreibungslast werden in den Jahren 2026 und 2027 dennoch wieder grüne Zahlen geschrieben. Ab 2027 droht der Wegfall des arbeitsmarktlichen Lastenausgleichs und damit ein Ertrag von annähernd CHF 1 Mio. Aufgrund der recht hohen Investitionstätigkeit und des zu geringen Cash-Flows kommt es in den nächsten Jahren zu einer starken Neuverschuldung. Aktuell scheint eine Erhöhung des Steuerfusses unumgänglich. Der aktuelle Finanzplan sieht dementsprechend ab 2026 eine Erhöhung der Steueranlage von aktuell 111 auf 115 vor.

Beschluss und Antrag

Der Gemeinderat beantragt, das Budget wie folgt zu beschliessen:

1)	Erfolgsrechnung		Gesamtertrag	CHF	35'427'800.00
			Gesamtaufwand	CHF	36'797'800.00
			Aufwandüberschuss	CHF	-1'370'000.00
2)	Investitionsrechnung		Ausgaben Verwaltungsvermögen	CHF	5'280'000.00
			Einnahmen Verwaltungsvermögen	CHF	3'035'000.00
			Nettoinvestitionen Verwaltungsvermögen	CHF	2'245'000.00
3)	Spezialfinanzierungen	Wasserversorgung	Ertragsüberschuss	CHF	207'000.00
		Abwasserbeseitigung	Aufwandüberschuss	CHF	-242'000.00
		Abfallbeseitigung	Ertragsüberschuss	CHF	35'000.00
		Parkplatzbewirtschaftung	Ertragsüberschuss	CHF	13'000.00
4)	Der Steuerfuss ist wie folgt festzulegen:		Natürliche Personen	111%	der einfachen Staatssteuer
			Juristische Personen	111%	der einfachen Staatssteuer
5)	Die Feuerwehersatzabgabe ist wie folgt festzulegen:		(Minimum CHF 40/ Maximum CHF 800)	9%	der einfachen Staatssteuer
6)	Der Gemeinderat wird ermächtigt, allfällige Finanzierungsfehlbeträge gemäss vorliegendem Budget durch die Aufnahme von Fremdmitteln bzw. Darlehen zu decken.				

Oensingen, 4. November 2024

Gemeindepräsident Leiterin Verwaltung

Fabian Gloor Gerda Graber

Übersicht

Übersicht Budget

Ergebnisse		Budget 2025	Budget 2024	Jahresrechnung 2023
Erfolgsrechnung				
Betrieblicher Aufwand		36'553'500.00	35'110'850.00	34'479'680.92
Betrieblicher Ertrag		34'750'800.00	34'404'250.00	32'903'383.93
Ergebnis aus betrieblicher Tätigkeit		-1'802'700.00	-706'600.00	-1'576'296.99
Finanzaufwand		244'300.00	243'300.00	161'725.63
Finanzertrag		365'800.00	373'700.00	427'313.50
Ergebnis aus Finanzierung		121'500.00	130'400.00	265'587.87
Ausserordentlicher Aufwand		0.00	0.00	0.00
Ausserordentlicher Ertrag		311'200.00	311'200.00	311'169.80
Ausserordentliches Ergebnis		311'200.00	311'200.00	311'169.80
Jahresergebnis Erfolgsrechnung	Ertragsüberschuss (+), Aufwandüberschuss (-)	-1'370'000.00	-265'000.00	-999'539.32
Investitionsrechnung				
Investitionsausgaben		5'280'000.00	7'373'000.00	3'035'142.64
Investitionseinnahmen		3'035'000.00	4'075'000.00	1'854'774.75
Einnahmenüberschuss				
Nettoinvestitionen	Nettoinvestitionen (-) / Einnahmenüberschuss (+)	-2'245'000.00	-3'298'000.00	-1'180'367.89

Übersicht Budget

Finanzierung	Gemeinde Total		Allgemeiner Haushalt		Spezialfinanzierungen Total	
	Budget 2025	Rechnung 2023	Budget 2025	Rechnung 2023	Budget 2025	Rechnung 2023
+ Ertragsüberschuss	0.00	0.00	0.00	0.00	0.00	0.00
- Aufwandüberschuss	1'370'000.00	999'539.32	1'370'000.00	999'539.32	0.00	0.00
+ Betriebsgewinne (Einlagen in Spezialfinanzierungen EK)	255'000.00	252'085.99	0.00	0.00	255'000.00	252'085.99
- Betriebsverluste (Entnahmen aus Spezialfinanzierungen EK)	242'000.00	157'329.17	0.00	0.00	242'000.00	157'329.17
+ Aufwand für Abschreibungen und Wertberichtigungen	2'917'200.00	2'799'850.00	2'584'400.00	2'473'486.00	332'800.00	326'364.00
+ Einlagen in Fonds und Spezialfinanzierungen	145'000.00	148'851.00	0.00	0.00	145'000.00	148'851.00
- Entnahmen aus Fonds und Spezialfinanzierungen	102'000.00	96'451.00	0.00	0.00	102'000.00	96'451.00
+ Einlagen in das Eigenkapital	0.00	0.00	0.00	0.00	0.00	0.00
- Entnahmen aus dem Eigenkapital	311'200.00	311'169.80	311'200.00	311'169.80	0.00	0.00
Selbstfinanzierung	1'292'000.00	1'636'297.70	903'200.00	1'162'776.88	388'800.00	473'520.82
- Nettoinvestitionen Verwaltungsvermögen	2'245'000.00	1'180'367.89	2'366'000.00	750'807.99	-121'000.00	429'559.90
Finanzierungsüberschuss (+), -fehlbetrag (-)	-953'000.00	455'929.81	-1'462'800.00	411'968.89	509'800.00	43'960.92
Selbstfinanzierungsgrad (in %)	57.55	138.63	38.17	154.87	-321.32	110.23

Selbstfinanzierung: Summe der selbst erwirtschafteten Mittel. Die Selbstfinanzierung ist vergleichbar mit der Kenngrösse des Cashflows. Im Vergleich zum Cashflow erfolgt die Berechnung der Selbstfinanzierung nach einer vereinfachten Methode.

Selbstfinanzierungsgrad: Anteil der Nettoinvestitionen, welche aus eigenen Mitteln finanziert werden können. Mittelfristig sollte der Selbstfinanzierungsgrad im Durchschnitt gegen 100 % sein. Bei einem Wert von über 100 % können die Investitionen vollständig eigenfinanziert werden. Ein Selbstfinanzierungsgrad unter 100 % führt zu einer Neuverschuldung.

über 100 % sehr gut
80 - 100 % gut
50 - 80 % genügend
0 - 50 % ungenügend
< 0 % sehr schlecht

Übersicht Budget

Finanzierung - Spezialfinanzierungen	Wasserversorgung		Abwasserbeseitigung		Abfallbeseitigung		Parkplatzbewirtschaftung	
	Budget 2025	Rechn. 2023	Budget 2025	Rechn. 2023	Budget 2025	Rechn. 2023	Budget 2025	Rechn. 2023
+ Betriebsgewinne (Einlagen in Spezialfinanzierungen EK)	207'000.00	221'307.27	0.00	0.00	35'000.00	30'778.72	13'000.00	0.00
- Betriebsverluste (Entnahmen aus Spezialfinanzierungen EK)	0.00	0.00	242'000.00	151'947.12	0.00	0.00	0.00	5'382.05
+ Aufwand für Abschreibungen und Wertberichtigungen	150'000.00	144'050.00	59'000.00	58'458.00	0.00	0.00	123'800.00	123'856.00
+ Einlagen in Fonds und Spezialfinanzierungen	145'000.00	148'851.00	0.00	0.00	0.00	0.00	0.00	0.00
- Entnahmen aus Fonds und Spezialfinanzierungen	80'000.00	75'166.00	22'000.00	21'285.00	0.00	0.00	0.00	0.00
+ Einlagen in das Eigenkapital	0.00	0.00	0.00	0.00	0.00	0.00	0.00	0.00
- Entnahmen aus dem Eigenkapital	0.00	0.00	0.00	0.00	0.00	0.00	0.00	0.00
Selbstfinanzierung	422'000.00	439'042.27	-205'000.00	-114'774.12	35'000.00	30'778.72	136'800.00	118'473.95
- Nettoinvestitionen Verwaltungsvermögen	-335'000.00	245'710.30	214'000.00	183'849.60	0.00	0.00	0.00	0.00
Finanzierungsüberschuss (+), -fehlbetrag (-)	757'000.00	193'331.97	-419'000.00	-298'623.72	35'000.00	30'778.72	136'800.00	118'473.95
Selbstfinanzierungsgrad (in %)	-125.97	178.68	-95.79	-62.43	-	-	-	-

Erfolgsrechnung

Erfolgsrechnung

Funktionale Gliederung		Budget 2025		Budget 2024		Jahresrechnung 2023	
		Aufwand	Ertrag	Aufwand	Ertrag	Aufwand	Ertrag
0	Allgemeine Verwaltung	3'882'650.00	1'406'200.00	3'884'150.00	1'387'800.00	3'756'242.53	1'365'610.91
	Nettoergebnis		2'476'450.00		2'496'350.00		2'390'631.62
1	Öffentliche Ordnung und Sicherheit	980'900.00	823'850.00	898'300.00	727'450.00	928'885.18	709'501.78
	Nettoergebnis		157'050.00		170'850.00		219'383.40
2	Bildung	14'376'650.00	2'750'400.00	14'162'650.00	2'570'350.00	13'444'953.98	2'622'264.60
	Nettoergebnis		11'626'250.00		11'592'300.00		10'822'689.38
3	Kultur, Sport und Freizeit	972'800.00	34'800.00	973'000.00	33'900.00	963'969.35	38'644.65
	Nettoergebnis		938'000.00		939'100.00		925'324.70
4	Gesundheit	2'621'400.00	7'500.00	2'013'200.00	7'500.00	2'051'776.10	1'446.45
	Nettoergebnis		2'613'900.00		2'005'700.00		2'050'329.65
5	Soziale Sicherheit	6'376'850.00	26'450.00	5'679'500.00	39'450.00	5'845'331.79	103'274.05
	Nettoergebnis		6'350'400.00		5'640'050.00		5'742'057.74
6	Verkehr	2'730'800.00	989'400.00	2'943'700.00	1'081'000.00	2'834'825.39	1'134'827.42
	Nettoergebnis		1'741'400.00		1'862'700.00		1'699'997.97
7	Umweltschutz und Raumordnung	4'027'250.00	3'566'100.00	3'775'850.00	3'194'450.00	3'980'954.02	3'539'218.62
	Nettoergebnis		461'150.00		581'400.00		441'735.40
8	Volkswirtschaft	57'000.00	1'150'000.00	58'800.00	560'000.00	43'060.57	538'358.65
	Nettoergebnis		1'093'000.00		501'200.00		495'298.08
9	Finanzen und Steuern	771'500.00	24'673'100.00	965'000.00	25'487'250.00	791'407.64	23'588'720.10
		23'901'600.00		24'522'250.00		22'797'312.46	
Total Aufwand / Ertrag		36'797'800.00	35'427'800.00	35'354'150.00	35'089'150.00	34'641'406.55	33'641'867.23
Ertragsüberschuss (+) / Aufwandüberschuss (-)			-1'370'000.00		-265'000.00		-999'539.32
Total		36'797'800.00	36'797'800.00	35'354'150.00	35'354'150.00	34'641'406.55	34'641'406.55

Erfolgsrechnung

Gemeinde Total		Budget 2025	Budget 2024	Jahresrechnung 2023
30	Personalaufwand	11'415'850.00	11'067'100.00	10'655'770.18
31	Sach- und übriger Betriebsaufwand	5'310'700.00	5'549'200.00	5'228'379.72
33	Abschreibungen Verwaltungsvermögen	2'393'700.00	2'255'100.00	2'311'293.00
35	Einlagen in Fonds und Spezialfinanzierungen	400'000.00	209'350.00	400'936.99
36	Transferaufwand	15'271'050.00	14'280'150.00	14'026'540.85
39	Interne Verrechnungen	1'762'200.00	1'749'950.00	1'856'760.18
	Total betrieblicher Aufwand	36'553'500.00	35'110'850.00	34'479'680.92
40	Fiskalertrag	22'592'000.00	23'531'000.00	21'483'788.65
41	Regalien und Konzessionen	1'189'000.00	598'000.00	579'473.60
42	Entgelte	4'409'300.00	4'172'050.00	4'405'700.17
43	Verschiedene Erträge	55'000.00	6'000.00	24'492.40
45	Entnahmen aus Fonds und Spezialfinanzierungen	344'000.00	267'050.00	253'780.17
46	Transferertrag	4'399'300.00	4'080'200.00	4'299'388.76
49	Interne Verrechnungen	1'762'200.00	1'749'950.00	1'856'760.18
	Total betrieblicher Ertrag	34'750'800.00	34'404'250.00	32'903'383.93
	Ergebnis aus betrieblicher Tätigkeit	-1'802'700.00	-706'600.00	-1'576'296.99
34	Finanzaufwand	244'300.00	243'300.00	161'725.63
44	Finanzertrag	365'800.00	373'700.00	427'313.50
	Ergebnis aus Finanzierung	121'500.00	130'400.00	265'587.87
	Operatives Ergebnis	-1'681'200.00	-576'200.00	-1'310'709.12
38	Ausserordentlicher Aufwand	0.00	0.00	0.00
48	Ausserordentlicher Ertrag	311'200.00	311'200.00	311'169.80
	Ausserordentliches Ergebnis	311'200.00	311'200.00	311'169.80
	Jahresergebnis Erfolgsrechnung	-1'370'000.00	-265'000.00	-999'539.32
	Ertragsüberschuss (+), Aufwandüberschuss (-)			

Erfolgsrechnung

Gemeinde allgemeiner Haushalt		Budget 2025	Budget 2024	Jahresrechnung 2023
30	Personalaufwand	11'223'150.00	10'874'300.00	10'448'926.13
31	Sach- und übriger Betriebsaufwand	3'891'700.00	4'070'650.00	3'889'487.50
33	Abschreibungen Verwaltungsvermögen	2'060'900.00	2'001'300.00	1'984'929.00
35	Einlagen in Fonds und Spezialfinanzierungen	0.00	0.00	0.00
36	Transferaufwand	14'611'050.00	13'700'150.00	13'395'035.79
39	Interne Verrechnungen	1'067'000.00	1'105'200.00	1'166'790.18
	Total Betrieblicher Aufwand	32'853'800.00	31'751'600.00	30'885'168.60
40	Fiskalertrag	22'592'000.00	23'531'000.00	21'483'788.65
41	Regalien und Konzessionen	1'189'000.00	598'000.00	579'473.60
42	Entgelte	1'369'600.00	1'322'850.00	1'351'687.62
43	Verschiedene Erträge	55'000.00	6'000.00	24'492.40
45	Entnahmen aus Fonds und Spezialfinanzierungen	0.00	0.00	0.00
46	Transferertrag	4'279'300.00	3'980'200.00	4'185'419.16
49	Interne Verrechnungen	1'566'200.00	1'606'950.00	1'684'010.18
	Total Betrieblicher Ertrag	31'051'100.00	31'045'000.00	29'308'871.61
	Ergebnis aus betrieblicher Tätigkeit	-1'802'700.00	-706'600.00	-1'576'296.99
34	Finanzaufwand	244'300.00	243'300.00	161'725.63
44	Finanzertrag	365'800.00	373'700.00	427'313.50
	Ergebnis aus Finanzierung	121'500.00	130'400.00	265'587.87
	Operatives Ergebnis	-1'681'200.00	-576'200.00	-1'310'709.12
38	Ausserordentlicher Aufwand	0.00	0.00	0.00
48	Ausserordentlicher Ertrag	311'200.00	311'200.00	311'169.80
	Ausserordentliches Ergebnis	311'200.00	311'200.00	311'169.80
	Jahresergebnis Erfolgsrechnung	-1'370'000.00	-265'000.00	-999'539.32
	Ertragsüberschuss (+), Aufwandüberschuss (-)			

Erfolgsrechnung

Wasserversorgung		Budget 2025	Budget 2024	Jahresrechnung 2023
30	Personalaufwand	165'100.00	165'200.00	172'491.60
31	Sach- und übriger Betriebsaufwand	845'700.00	849'500.00	744'486.98
33	Abschreibungen Verwaltungsvermögen	150'000.00	104'400.00	144'050.00
35	Einlagen in Fonds und Spezialfinanzierungen	145'000.00	120'000.00	148'851.00
36	Transferaufwand	0.00	0.00	0.00
39	Interne Verrechnungen	295'700.00	275'700.00	291'900.00
	Total Betrieblicher Aufwand	1'601'500.00	1'514'800.00	1'501'779.58
40	Fiskalertrag	0.00	0.00	0.00
41	Regalien und Konzessionen	0.00	0.00	0.00
42	Entgelte	1'522'500.00	1'335'500.00	1'447'951.25
43	Verschiedene Erträge	0.00	0.00	0.00
45	Entnahmen aus Fonds und Spezialfinanzierungen	80'000.00	80'000.00	75'166.00
46	Transferertrag	120'000.00	100'000.00	113'969.60
49	Interne Verrechnungen	86'000.00	68'000.00	86'000.00
	Total Betrieblicher Ertrag	1'808'500.00	1'583'500.00	1'723'086.85
	Ergebnis aus betrieblicher Tätigkeit	207'000.00	68'700.00	221'307.27
34	Finanzaufwand	0.00	0.00	0.00
44	Finanzertrag	0.00	0.00	0.00
	Ergebnis aus Finanzierung	0.00	0.00	0.00
	Operatives Ergebnis	207'000.00	68'700.00	221'307.27
38	Ausserordentlicher Aufwand	0.00	0.00	0.00
48	Ausserordentlicher Ertrag	0.00	0.00	0.00
	Ausserordentliches Ergebnis	0.00	0.00	0.00
	Jahresergebnis Erfolgsrechnung	207'000.00	68'700.00	221'307.27
	Ertragsüberschuss (+), Aufwandüberschuss (-)			

Erfolgsrechnung

Abwasserbeseitigung		Budget 2025	Budget 2024	Jahresrechnung 2023
30	Personalaufwand	15'300.00	15'150.00	18'839.60
31	Sach- und übriger Betriebsaufwand	119'200.00	117'600.00	113'595.46
33	Abschreibungen Verwaltungsvermögen	59'000.00	25'600.00	58'458.00
35	Einlagen in Fonds und Spezialfinanzierungen	0.00	0.00	0.00
36	Transferaufwand	660'000.00	580'000.00	631'505.06
39	Interne Verrechnungen	323'000.00	295'500.00	322'000.00
	Total Betrieblicher Aufwand	1'176'500.00	1'033'850.00	1'144'398.12
40	Fiskalertrag	0.00	0.00	0.00
41	Regalien und Konzessionen	0.00	0.00	0.00
42	Entgelte	802'500.00	867'500.00	884'466.00
43	Verschiedene Erträge	0.00	0.00	0.00
45	Entnahmen aus Fonds und Spezialfinanzierungen	22'000.00	20'000.00	21'285.00
46	Transferertrag	0.00	0.00	0.00
49	Interne Verrechnungen	110'000.00	75'000.00	86'700.00
	Total Betrieblicher Ertrag	934'500.00	962'500.00	992'451.00
	Ergebnis aus betrieblicher Tätigkeit	-242'000.00	-71'350.00	-151'947.12
34	Finanzaufwand	0.00	0.00	0.00
44	Finanzertrag	0.00	0.00	0.00
	Ergebnis aus Finanzierung	0.00	0.00	0.00
	Operatives Ergebnis	-242'000.00	-71'350.00	-151'947.12
38	Ausserordentlicher Aufwand	0.00	0.00	0.00
48	Ausserordentlicher Ertrag	0.00	0.00	0.00
	Ausserordentliches Ergebnis	0.00	0.00	0.00
	Jahresergebnis Erfolgsrechnung	-242'000.00	-71'350.00	-151'947.12
	Ertragsüberschuss (+), Aufwandüberschuss (-)			

Erfolgsrechnung

Abfallbeseitigung		Budget 2025	Budget 2024	Jahresrechnung 2023
30	Personalaufwand	9'700.00	9'850.00	12'593.15
31	Sach- und übriger Betriebsaufwand	427'600.00	441'750.00	428'331.73
33	Abschreibungen Verwaltungsvermögen	0.00	0.00	0.00
35	Einlagen in Fonds und Spezialfinanzierungen	0.00	0.00	0.00
36	Transferaufwand	0.00	0.00	0.00
39	Interne Verrechnungen	74'700.00	69'750.00	73'200.00
	Total Betrieblicher Aufwand	512'000.00	521'350.00	514'124.88
40	Fiskalertrag	0.00	0.00	0.00
41	Regalien und Konzessionen	0.00	0.00	0.00
42	Entgelte	547'000.00	542'000.00	544'853.60
43	Verschiedene Erträge	0.00	0.00	0.00
45	Entnahmen aus Fonds und Spezialfinanzierungen	0.00	0.00	0.00
46	Transferertrag	0.00	0.00	0.00
49	Interne Verrechnungen	0.00	0.00	50.00
	Total Betrieblicher Ertrag	547'000.00	542'000.00	544'903.60
	Ergebnis aus betrieblicher Tätigkeit	35'000.00	20'650.00	30'778.72
34	Finanzaufwand	0.00	0.00	0.00
44	Finanzertrag	0.00	0.00	0.00
	Ergebnis aus Finanzierung	0.00	0.00	0.00
	Operatives Ergebnis	35'000.00	20'650.00	30'778.72
38	Ausserordentlicher Aufwand	0.00	0.00	0.00
48	Ausserordentlicher Ertrag	0.00	0.00	0.00
	Ausserordentliches Ergebnis	0.00	0.00	0.00
	Jahresergebnis Erfolgsrechnung	35'000.00	20'650.00	30'778.72
	Ertragsüberschuss (+), Aufwandüberschuss (-)			

Erfolgsrechnung

Parkplatzbewirtschaftung		Budget 2025	Budget 2024	Jahresrechnung 2023
30	Personalaufwand	2'600.00	2'600.00	2'919.70
31	Sach- und übriger Betriebsaufwand	26'500.00	69'700.00	52'478.05
33	Abschreibungen Verwaltungsvermögen	123'800.00	123'800.00	123'856.00
35	Einlagen in Fonds und Spezialfinanzierungen	0.00	0.00	0.00
36	Transferaufwand	0.00	0.00	0.00
39	Interne Verrechnungen	1'800.00	3'800.00	2'870.00
	Total Betrieblicher Aufwand	154'700.00	199'900.00	182'123.75
40	Fiskalertrag	0.00	0.00	0.00
41	Regalien und Konzessionen	0.00	0.00	0.00
42	Entgelte	167'700.00	104'200.00	176'741.70
43	Verschiedene Erträge	0.00	0.00	0.00
45	Entnahmen aus Fonds und Spezialfinanzierungen	0.00	0.00	0.00
46	Transferertrag	0.00	0.00	0.00
49	Interne Verrechnungen	0.00	0.00	0.00
	Total Betrieblicher Ertrag	167'700.00	104'200.00	176'741.70
	Ergebnis aus betrieblicher Tätigkeit	13'000.00	-95'700.00	-5'382.05
34	Finanzaufwand	0.00	0.00	0.00
44	Finanzertrag	0.00	0.00	0.00
	Ergebnis aus Finanzierung	0.00	0.00	0.00
	Operatives Ergebnis	13'000.00	-95'700.00	-5'382.05
38	Ausserordentlicher Aufwand	0.00	0.00	0.00
48	Ausserordentlicher Ertrag	0.00	0.00	0.00
	Ausserordentliches Ergebnis	0.00	0.00	0.00
	Jahresergebnis Erfolgsrechnung	13'000.00	-95'700.00	-5'382.05
	Ertragsüberschuss (+), Aufwandüberschuss (-)			

Budget Erfolgsrechnung

2025

Konto	Erfolgsrechnung Funktionale Gliederung ER	Budget 2025		Budget 2024		Rechnung 2023	
		Aufwand	Ertrag	Aufwand	Ertrag	Aufwand	Ertrag
	Total	36'797'800.00	36'797'800.00	35'354'150.00	35'354'150.00	34'641'406.55	34'641'406.55
0	ALLGEMEINE VERWALTUNG	3'882'650.00	1'406'200.00	3'884'150.00	1'387'800.00	3'756'242.53	1'365'610.91
	Netto Aufwand		2'476'450.00		2'496'350.00		2'390'631.62
01	Legislative und Exekutive	431'000.00	35'000.00	400'900.00	29'000.00	406'120.50	35'612.40
	Netto Aufwand		396'000.00		371'900.00		370'508.10
011	Legislative	85'800.00		55'200.00		81'022.55	
	Netto Aufwand		85'800.00		55'200.00		81'022.55
0110	Legislative	85'800.00		55'200.00		81'022.55	
	Netto Aufwand		85'800.00		55'200.00		81'022.55
0110.3000.00	Sitzungsgelder Wahlbüro	35'000.00		12'000.00		25'856.50	
0110.3000.01	Sitzungsgelder und Entschädigung GPK	9'600.00		7'000.00		9'500.00	
0110.3050.00	Sozialversicherungsbeiträge	1'500.00		800.00		1'013.20	
0110.3053.00	Unfallversicherung					43.70	
0110.3100.00	Büromaterial GV	200.00		200.00		1'200.45	
0110.3102.00	Drucksachen, Publikationen GV	3'000.00		3'000.00		4'004.05	
0110.3130.00	Porti und Versandkosten Abstimmungsmaterial	12'000.00		8'000.00		13'564.35	
0110.3132.00	Honorar externe Revisionsstelle	14'300.00		14'000.00		15'200.00	
0110.3160.00	Miete Bienken-Saal für GV	3'000.00		3'000.00		3'000.00	
0110.3170.00	Spesenentschädigungen Wahlbüro	200.00		200.00		640.30	
0110.3636.00	Beiträge an politische Parteien	7'000.00		7'000.00		7'000.00	
012	Exekutive	345'200.00	35'000.00	345'700.00	29'000.00	325'097.95	35'612.40
	Netto Aufwand		310'200.00		316'700.00		289'485.55
0120	Exekutive	345'200.00	35'000.00	345'700.00	29'000.00	325'097.95	35'612.40
	Netto Aufwand		310'200.00		316'700.00		289'485.55
0120.3000.00	Gehälter Behörde	113'000.00		113'000.00		115'327.50	
0120.3000.01	Besoldung Gemeinde- und Vizepräsident	137'000.00		135'000.00		133'397.40	
0120.3050.00	Sozialversicherungsbeiträge	17'000.00		18'000.00		16'614.80	
0120.3052.00	Beiträge Pensionskasse	10'500.00		8'500.00		8'041.80	
0120.3053.00	Unfallversicherung	1'300.00		1'300.00		1'178.75	
0120.3055.00	Krankentaggeld	3'800.00		3'800.00		3'664.85	
0120.3100.00	Büromaterial Gemeinderat / Kommissionen	500.00		500.00		500.00	

Budget Erfolgsrechnung

2025

Konto	Erfolgsrechnung Funktionale Gliederung ER	Budget 2025		Budget 2024		Rechnung 2023	
		Aufwand	Ertrag	Aufwand	Ertrag	Aufwand	Ertrag
0120.3102.00	Drucksachen, Inserate Gemeinderat / Kommissionen	500.00		500.00		201.60	
0120.3130.00	Porti GR / Kommissionen	500.00		500.00		112.80	
0120.3130.01	Dienstleistungen Dritter	9'500.00		10'000.00			
0120.3130.03	Mitgliederbeitrag an Verein GP-Konferenz Gäu	15'000.00		15'000.00		13'050.20	
0120.3132.00	Dienstleistungen Dritter Rechtsberatung	5'000.00		5'000.00			
0120.3170.00	Spesen- und Repräsentationskosten GR/Kommissionen	21'600.00		21'600.00		21'600.00	
0120.3170.01	Jungbürgerfeier			3'000.00			
0120.3199.00	Kredit des Gemeinderates	5'000.00		5'000.00		6'703.20	
0120.3199.01	Kredit des Gemeindepräsidenten	5'000.00		5'000.00		4'381.05	
0120.3199.02	Kredit Sofortmassnahmen Ukraine					324.00	
0120.4260.00	Rückerstattung von Kosten						
0120.4309.00	Übriger betrieblicher Ertrag		10'000.00		4'000.00		10'612.40
0120.4910.00	Interne Verrechnung WA (7101.3910.00)		10'000.00		10'000.00		10'000.00
0120.4910.01	Interne Verrechnung ARA (7201.3910.00)		10'000.00		10'000.00		10'000.00
0120.4910.02	Interne Verrechnung Abfall (7301.3910.00)		2'500.00		2'500.00		2'500.00
0120.4910.03	Interne Verrechnung Grüngut (7301.3910.01)		2'500.00		2'500.00		2'500.00
02	Allgemeine Dienste	3'451'650.00	1'371'200.00	3'483'250.00	1'358'800.00	3'350'122.03	1'329'998.51
	Netto Aufwand		2'080'450.00		2'124'450.00		2'020'123.52
021	Finanz- und Steuerverwaltung	968'150.00	355'900.00	961'300.00	352'700.00	963'964.54	338'336.13
	Netto Aufwand		612'250.00		608'600.00		625'628.41
0210	Finanz- und Steuerverwaltung	968'150.00	355'900.00	961'300.00	352'700.00	963'964.54	338'336.13
	Netto Aufwand		612'250.00		608'600.00		625'628.41
0210.3000.00	Sitzungsgelder					37.50	
0210.3010.00	Löhne Abteilung Finanzen	388'000.00		382'000.00		384'361.50	
0210.3010.09	Rückerstattung von Lohn (Taggelder) FV/SV	-2'000.00		-2'000.00			
0210.3050.00	Sozialversicherungsbeiträge	29'500.00		29'000.00		29'715.65	
0210.3052.00	Beiträge Pensionskasse	44'000.00		44'000.00		43'624.00	
0210.3053.00	Unfallversicherung	2'200.00		2'200.00		2'590.35	
0210.3055.00	Krankentaggeld	6'000.00		6'000.00		5'749.25	
0210.3090.00	Aus- und Weiterbildung des Finanzpersonals			500.00			
0210.3110.00	Büromöbel und -geräte			3'500.00			
0210.3130.00	Aufwand Inventuramt	3'500.00		3'500.00		2'723.40	
0210.3130.01	Betriebs- und Verfahrenskosten	85'000.00		83'000.00		85'685.95	
0210.3130.02	Inkassokosten Intrum AG	500.00		500.00		209.15	
0210.3161.00	Miete, Benützungskosten Kopierer FV und SV	350.00		1'000.00		1'492.64	
0210.3170.00	Reisekosten und Spesen	100.00		100.00		115.30	

Budget Erfolgsrechnung

2025

Konto	Erfolgsrechnung Funktionale Gliederung ER	Budget 2025		Budget 2024		Rechnung 2023	
		Aufwand	Ertrag	Aufwand	Ertrag	Aufwand	Ertrag
0210.3180.00	WB auf Forderungen (Delkredere)					5'200.00	
0210.3181.00	Abschreibung Inkassokosten	70'000.00		58'000.00		68'798.75	
0210.3611.00	Beitrag an Kanton für die Steuerveranlagung	270'000.00		275'000.00		263'875.75	
0210.3611.41	Bezugsprovision Kanton	42'000.00		48'000.00		40'910.01	
0210.3611.42	Bezugsprovision SSL (Schuldner steuerb. Leist.)	29'000.00		27'000.00		28'875.34	
0210.4210.00	Mahn- und übrige Gebühren		105'000.00		75'000.00		70'814.37
0210.4240.00	Entschädigung Buchführung STWEG Post-Center		5'000.00		5'000.00		4'500.00
0210.4240.01	Entschädigung Buchführung gemeinsame Pilzkontrolle		700.00		700.00		
0210.4260.00	Rückerstattung von Kosten		90'000.00		120'000.00		110'250.05
0210.4290.00	Eingang abgeschriebene Inkassokosten		3'500.00		2'000.00		1'122.05
0210.4611.00	Beitrag Steuerregisterführung		9'000.00		9'000.00		8'512.20
0210.4611.01	Kantonsbeitrag Inventuramt		11'000.00		10'000.00		10'891.20
0210.4612.00	Beitrag Kirchgemeinden für Steuerinkasso		21'000.00		19'000.00		22'585.16
0210.4612.01	Beitrag Kirchgemeinden an Steuerveranlagungskosten		17'000.00		19'000.00		16'661.10
0210.4910.00	Interne Verrechnung WA (7101.3910.01)		19'700.00		19'700.00		19'700.00
0210.4910.01	Interne Verrechnung ARA (7201.3910.01)		21'000.00		20'500.00		20'500.00
0210.4910.02	Interne Verrechnung Abfall (7301.3910.02)		6'000.00		5'900.00		5'900.00
0210.4910.03	Interne Verrechnung Bienken-Saal (0292.3910.00)		9'000.00		9'000.00		9'000.00
0210.4910.04	Interne Verrechnung Marktwesen (1403.3910.00)		5'000.00		5'000.00		5'000.00
0210.4910.05	Interne Verrechnung Schulzahnpflege (4330.3910.00)		9'500.00		9'500.00		9'500.00
0210.4910.06	Interne Verrechnung Grüngut (7301.3910.03)		3'200.00		3'200.00		3'200.00
0210.4910.08	Interne Verrechnung Feuerwehr (1500.3910.02)		10'000.00		9'900.00		9'900.00
0210.4910.09	Interne Verrechnung Parkplatzbewirtschaftung (6151.3910.00)		800.00		800.00		800.00
0210.4910.10	Interne Verrechnung Betreuungsgutscheine (5450.3910.00)		9'500.00		9'500.00		9'500.00
022	Allgemeine Dienste, übrige	1'687'150.00	810'700.00	1'730'300.00	812'200.00	1'622'547.68	801'791.68
	Netto Aufwand		876'450.00		918'100.00		820'756.00
0220	Allgemeine Dienste, übrige	1'069'450.00	193'000.00	1'114'100.00	196'000.00	1'015'569.12	194'813.12
	Netto Aufwand		876'450.00		918'100.00		820'756.00
0220.3000.00	Sitzungsgelder			500.00			
0220.3010.00	Löhne Allgemeine Dienste	532'000.00		525'000.00		501'935.65	
0220.3010.01	Löhne Lernende Allgemeine Dienste	41'500.00		41'500.00		51'675.00	
0220.3010.02	Löhne Aushilfen Allgemeine Dienste						
0220.3010.09	Rückerstattung von Lohn (Taggelder) Allgemeine Dienste	-5'000.00		-5'000.00		-8'871.10	
0220.3050.00	Sozialversicherungsbeiträge	42'000.00		42'000.00		40'311.65	
0220.3052.00	Beiträge Pensionskasse	62'000.00		59'000.00		56'285.80	
0220.3053.00	Unfallversicherung	3'500.00		3'500.00		3'676.35	
0220.3055.00	Krankentaggeld	8'500.00		8'500.00		8'769.40	

Budget Erfolgsrechnung

2025

Konto	Erfolgsrechnung Funktionale Gliederung ER	Budget 2025		Budget 2024		Rechnung 2023	
		Aufwand	Ertrag	Aufwand	Ertrag	Aufwand	Ertrag
0220.3090.00	Aus- und Weiterbildung Personal Allgemeine Dienste	8'000.00		10'000.00		5'856.10	
0220.3091.00	Personalwerbung (Stelleninserate etc.)	6'000.00		5'000.00		10'752.05	
0220.3099.00	Personalanlässe und Geschenke für das Personal	14'000.00		16'000.00		13'331.09	
0220.3100.00	Büromaterial (inkl. Papier Kopierer)	6'000.00		6'000.00		5'385.94	
0220.3101.00	EDV-Verbrauchsmaterial	600.00		600.00		517.90	
0220.3101.01	Betriebs- und Verbrauchsmaterial	1'000.00		2'000.00		581.95	
0220.3101.02	Treibstoff	300.00		300.00		227.05	
0220.3102.00	Drucksachen, Publikationen	3'000.00		6'000.00		2'453.35	
0220.3103.00	Fachliteratur, Zeitschriften (Amtsblatt, Zeitungen)	1'200.00		1'200.00		1'166.25	
0220.3110.00	Anschaffung Büromöbel und -geräte	6'500.00		6'500.00		6'324.95	
0220.3111.00	Anschaffung Maschinen, Geräte, Fahrzeuge	5'000.00		1'000.00		8'804.70	
0220.3113.00	Anschaffung von IT-Geräten (Hardware)			69'000.00		4'599.50	
0220.3118.00	Anschaffung von Software, Lizenzen (inkl. Installation und Schulung)	10'000.00		31'000.00		37'413.00	
0220.3130.00	Telefongebühren	10'000.00		10'000.00		9'158.80	
0220.3130.03	Porti, Versandkosten	15'500.00		15'500.00		12'531.95	
0220.3130.04	Übrige Dienstleistungen und Honorare	20'000.00		20'000.00		19'668.00	
0220.3130.05	ID, Ausländerausweise	8'000.00		11'000.00		8'219.90	
0220.3130.06	Verbands- und Mitgliederbeiträge	11'000.00		11'000.00		10'703.20	
0220.3130.07	Entschädigung RAV Arbeitsamt						
0220.3132.00	Rechtsberatung	5'000.00		5'000.00		27'444.50	
0220.3132.01	Honorare externe Beratung	41'000.00		13'000.00			
0220.3134.00	Sachversicherungen Verwaltung	19'000.00		18'000.00		19'062.30	
0220.3137.00	Verkehrssteuern PW Verwaltung	250.00		200.00		218.50	
0220.3150.00	Unterhalt Büromöbel, Geräte und Maschinen	1'000.00		2'500.00		756.60	
0220.3151.00	Unterhalt PW Verwaltung	500.00		500.00		97.50	
0220.3151.01	Unterhalt Apparate, Maschinen, Geräte	1'000.00		1'000.00			
0220.3153.00	Informatik-Unterhalt (Hardware)	56'800.00		50'000.00		43'854.00	
0220.3158.00	Wartung Software (Lizenzen)	98'000.00		85'000.00		66'431.75	
0220.3161.00	Miete, Benützungskosten Kopierer Kanzlei	1'500.00		6'000.00		9'508.56	
0220.3170.00	Reisekosten und Spesen	1'000.00		1'000.00		1'113.30	
0220.3181.00	Abschreibung diverse Gebühren					912.79	
0220.3199.00	Kredit Leiter Verwaltung (Repräsentationsspesen)	2'500.00		3'500.00		3'336.90	
0220.3300.25	Planmässige Abschreibungen VV (altes Verwaltungsvermögen)	10'000.00		10'000.00		9'999.00	
0220.3320.00	Planmässige Abschreibungen VV	21'300.00		21'300.00		21'346.00	
0220.3499.00	Kassadifferenzen					8.99	
0220.4210.00	Gebühren Verwaltung (ID, Ausweise)		35'000.00		35'000.00		35'036.10
0220.4210.01	Gebühren Einwohnerkontrolle (Bescheinigungen, HA)		55'000.00		57'000.00		56'686.97
0220.4250.00	Erlös Kopien und Diverses		1'000.00		500.00		777.90
0220.4260.00	Rückerstattung von Kosten		1'000.00		2'000.00		1'257.40
0220.4270.00	Bussenerträge		2'000.00		1'000.00		2'487.50

Budget Erfolgsrechnung

2025

Konto	Erfolgsrechnung Funktionale Gliederung ER	Budget 2025		Budget 2024		Rechnung 2023	
		Aufwand	Ertrag	Aufwand	Ertrag	Aufwand	Ertrag
0220.4290.00	Eingang abgeschriebener Gebühren		500.00		2'000.00		358.65
0220.4463.00	Gewinnanteil Anzeiger Thal Gäu Olten		28'000.00		30'000.00		28'179.00
0220.4611.00	Kantonsbeitrag AHV-Zweigstelle		55'000.00		53'000.00		54'529.60
0220.4910.00	Interne Verrechnung Asylwesen (5730.3910.00)						
0220.4910.02	Interne Verrechnung Abfall (7301.3910.08)		7'500.00		7'500.00		7'500.00
0220.4910.03	Interne Verrechnung Wasser (7101.3910.04)		4'000.00		4'000.00		4'000.00
0220.4910.04	Interne Verrechnung Abwasser (7201.3910.05)		4'000.00		4'000.00		4'000.00
0222	Bauverwaltung	617'700.00	617'700.00	616'200.00	616'200.00	606'978.56	606'978.56
0222.3000.00	Sitzungsgeld Bau- und Planungskommission	5'000.00		5'000.00		5'565.00	
0222.3000.01	Sitzungsgelder			500.00			
0222.3010.00	Löhne Bauverwaltung	475'000.00		478'000.00		429'513.25	
0222.3010.09	Rückerstattung von Lohn (Taggelder) Bauverwaltung	-2'000.00		-2'000.00			
0222.3050.00	Sozialversicherungsbeiträge	36'000.00		36'000.00		31'624.15	
0222.3052.00	Beiträge Pensionskasse	43'000.00		45'000.00		37'547.65	
0222.3053.00	Unfallversicherung	6'000.00		6'000.00		5'661.45	
0222.3055.00	Krankentaggeld	6'500.00		6'500.00		6'697.40	
0222.3090.00	Aus- und Weiterbildung Bauverwaltung	2'500.00		5'000.00		1'665.70	
0222.3100.00	Büromaterial	400.00		400.00		260.60	
0222.3102.00	Drucksachen, Publikationen	11'000.00		11'000.00		10'336.25	
0222.3103.00	Fachschriften Bau (Pläne, Jahresabi)	200.00		200.00		226.00	
0222.3110.00	Anschaffung Büromöbel und -geräte	1'000.00		1'000.00		6'524.40	
0222.3112.00	Dienstkleider	200.00		200.00			
0222.3130.00	Telefongebühren	500.00		500.00		506.00	
0222.3130.01	Porti, Versandkosten	2'500.00		2'500.00		2'837.50	
0222.3130.02	Verbands- und Mitgliederbeiträge	1'000.00		1'000.00		475.00	
0222.3132.00	Vermessungskosten Bau	500.00		1'000.00			
0222.3132.01	Studien, Expertisen	18'000.00		8'000.00		49'119.76	
0222.3132.02	Rechtsberatungen Bau	2'000.00		2'000.00		1'393.25	
0222.3161.00	Miete, Benützungskosten Kopierer Bauverwaltung	600.00		600.00		2'392.05	
0222.3170.00	Reisekosten und Spesen	300.00		300.00		2'145.15	
0222.3300.00	Planmässige Abschreibungen VV					1'635.00	
0222.3611.00	Kosten Kanton Gestaltungspläne	7'500.00		7'500.00		10'853.00	
0222.4210.00	Bewilligungs- und übrige Gebühren		60'000.00		55'000.00		51'415.50
0222.4210.01	Bewilligungsgebühren Anlässe		3'500.00		3'500.00		1'240.00
0222.4260.00	Rückerstattung von Kosten		4'000.00		4'000.00		
0222.4910.00	Interne Verrechnung WA (7101.3910.02)		83'000.00		75'000.00		82'500.00
0222.4910.01	Interne Verrechnung Verwaltungsl. (0290.3910.00)		24'000.00		28'000.00		26'000.00
0222.4910.02	Interne Verrechnung Feuerwehr (1500.3910.00)		4'500.00		4'000.00		4'500.00

Budget Erfolgsrechnung

2025

Konto	Erfolgsrechnung Funktionale Gliederung ER	Budget 2025		Budget 2024		Rechnung 2023	
		Aufwand	Ertrag	Aufwand	Ertrag	Aufwand	Ertrag
0222.4910.03	Interne Verrechnung Zivilschutz (1620.3910.00)		8'000.00		8'000.00		8'000.00
0222.4910.04	Interne Verrechnung Schulliegenschaften (2170.3910.00)		51'000.00		55'000.00		55'000.00
0222.4910.05	Interne Verrechnung Bienken-Saal (0292.3910.01)		5'500.00		5'000.00		5'500.00
0222.4910.06	Interne Verrechnung Gemeindestrassen (6150.3910.00)		62'000.00		83'200.00		68'323.06
0222.4910.07	Interne Verrechnung ARA (7201.3910.02)		53'000.00		48'000.00		52'500.00
0222.4910.08	Interne Verrechnung Werkhof (6153.3910.00)		59'700.00		45'000.00		49'000.00
0222.4910.09	Interne Verrechnung Abfall (7301.3910.04)		32'000.00		28'000.00		32'000.00
0222.4910.10	Interne Verrechnung Bibliothek (3210.3910.00)		1'000.00		1'000.00		1'000.00
0222.4910.11	Interne Verrechnung Sport (3410.3910.00)		38'000.00		38'000.00		37'500.00
0222.4910.12	Interne Verrechnung Jugendarbeit (3425.3910.00)		6'500.00		7'000.00		6'500.00
0222.4910.13	Interne Verrechnung Raumplanung (7900.3910.00)		60'000.00		70'000.00		66'000.00
0222.4910.14	Interne Verrechnung Marktwesen (1403.3910.01)		10'000.00		5'000.00		5'000.00
0222.4910.15	Interne Verrechnung öff. Verkehrsinf. (6210.3910.00)		3'000.00		4'000.00		4'000.00
0222.4910.17	Interne Verrechnung Grüngut (7301.3910.05)		11'000.00		10'000.00		11'000.00
0222.4910.18	Interne Verrechnung Whg. Schlachthaus (0290.3910.02)		2'000.00		1'500.00		2'000.00
0222.4910.19	Interne Verrechnung Bestattungswesen (7710.3910.00)		9'500.00		8'000.00		9'500.00
0222.4910.20	Interne Verrechnung Energiestadt (7690.3910.00)		12'000.00		16'000.00		13'000.00
0222.4910.21	Interne Verrechnung Sportzentrum Bechburg (3416.3910.01)		9'000.00		9'000.00		10'000.00
0222.4910.22	Interne Verrechnung Siedlungsabfälle (7300.3910.01)		5'500.00		5'000.00		5'500.00
029	Verwaltungsliegenschaften, übrige	796'350.00	204'600.00	791'650.00	193'900.00	763'609.81	189'870.70
	Netto Aufwand		591'750.00		597'750.00		573'739.11
0290	Verwaltungsliegenschaften, übrige	567'000.00	33'200.00	565'600.00	33'200.00	532'320.72	33'413.45
	Netto Aufwand		533'800.00		532'400.00		498'907.27
0290.3010.00	Löhne Verwaltungsliegenschaft	52'000.00		43'000.00		42'000.50	
0290.3010.09	Rückerstattung von Lohn (Taggelder)			-1'000.00		-2'776.75	
0290.3050.00	Sozialversicherungsbeiträge	3'800.00		3'000.00		2'877.25	
0290.3052.00	Beiträge Pensionskasse	4'000.00		2'000.00		1'967.05	
0290.3053.00	Unfallversicherung	1'000.00		700.00		589.55	
0290.3055.00	Krankentaggeld	1'000.00		700.00		670.55	
0290.3101.00	Betriebs-, Verbrauchsmaterial Verwaltungsliegenschaften	1'500.00		1'500.00		1'266.67	
0290.3101.01	Treibstoff	800.00		800.00		561.25	
0290.3111.00	Anschaffung Maschinen, Geräte, Fahrzeuge	8'500.00		2'000.00		65.00	
0290.3120.00	Stromkosten Verwaltungsliegenschaften	6'000.00		7'000.00		5'707.85	
0290.3120.02	Wasser/Abwasser Verwaltungsliegenschaften	500.00		500.00		371.70	
0290.3120.04	Strom Militärküche	500.00		650.00		673.80	
0290.3120.05	Wasser/Abwasser Wohnung Schlachthaus	200.00		250.00		225.60	
0290.3120.06	Wasser/Abwasser Militärküche	700.00		750.00		753.60	

Budget Erfolgsrechnung

2025

Konto	Erfolgsrechnung Funktionale Gliederung ER	Budget 2025		Budget 2024		Rechnung 2023	
		Aufwand	Ertrag	Aufwand	Ertrag	Aufwand	Ertrag
0290.3120.07	Wasser/Abwasser Schlachthaus	500.00		600.00		544.95	
0290.3120.08	Kehrichtentsorgung Post-Center	200.00		200.00		298.00	
0290.3130.00	Telefongebühren (Serverraum Post-Center)			3'500.00			
0290.3130.01	Telefon- und Fernsehgebühren Verwaltungsliegenschaften	300.00		300.00		300.00	
0290.3134.00	Gebäudeversicherung Verwaltungsliegenschaften	2'000.00		2'000.00		2'065.91	
0290.3134.01	Sachversicherungen Schlachthaus	400.00		400.00		403.25	
0290.3140.00	Unterhalt an Grundstücken	1'000.00		1'000.00			
0290.3144.00	Unterhalt Hochbauten "Post-Center"	20'000.00		20'000.00		12'141.80	
0290.3144.02	Unterhalt Hochbauten Roeckhalle						
0290.3144.03	Unterhalt Hochbauten, übrige Verwaltungsliegenschaften	3'000.00		4'500.00			
0290.3144.04	Unterhalt Hochbauten, Gebäude Schlachthaus	500.00		500.00			
0290.3151.00	Unterhalt Apparate, Maschinen, Geräte, Fahrzeuge, Werkzeuge	500.00		1'000.00		359.45	
0290.3158.00	Unterhalt immaterielle Anlagen (Service-Verträge, Software, Schliessanlage)	3'000.00		2'150.00		3'265.10	
0290.3159.00	Unterhalt übrige mobile Anlagen (Mobiliar, Einrichtung)	100.00		100.00			
0290.3199.00	Betriebs- und Heizkosten STWEG "Post-Center"	22'000.00		30'000.00		22'629.64	
0290.3300.00	Planmässige Abschreibungen VV	19'000.00		19'000.00		19'183.00	
0290.3300.25	Planmässige Abschreibungen VV (altes Verwaltungsvermögen)	384'000.00		384'000.00		384'176.00	
0290.3910.00	Interne Verrechnung Abteilung Bau (0222.4910.01)	24'000.00		28'000.00		26'000.00	
0290.3910.01	Interne Verrechnung Werkhof (6153.4910.13)	4'000.00		5'000.00		4'000.00	
0290.3910.02	Interne Verrechnung Whg.Schlachthaus Abteilung Bau (0222.4910.18)	2'000.00		1'500.00		2'000.00	
0290.4260.00	Rückerstattung von Kosten		8'000.00		8'000.00		8'112.00
0290.4470.00	Mietzins (inkl. NK) Verwaltungsliegenschaften		25'200.00		25'200.00		25'301.45
0292	Bienken-Saal	229'350.00	171'400.00	226'050.00	160'700.00	231'289.09	156'457.25
	Netto Aufwand		57'950.00		65'350.00		74'831.84
0292.3010.00	Löhne Betriebspersonal	38'000.00		32'000.00		32'164.05	
0292.3010.09	Rückerstattung von Lohn (Taggelder)					-1'388.35	
0292.3050.00	Sozialversicherungsbeiträge	2'800.00		2'500.00		2'058.95	
0292.3052.00	Beiträge Pensionskasse	3'000.00		2'000.00		1'762.75	
0292.3053.00	Unfallversicherung	600.00		500.00		424.05	
0292.3055.00	Krankentaggeld	600.00		500.00		506.35	
0292.3100.00	Büromaterial	200.00		100.00			
0292.3101.00	Betriebs- und Verbrauchsmaterial	3'000.00		3'000.00		949.40	
0292.3101.01	Reinigungsmaterial	2'500.00		2'500.00		422.65	
0292.3110.00	Anschaffung von Büromöbeln und -geräte	500.00		500.00			
0292.3111.00	Anschaffung von Apparaten, Maschinen, Geräte	15'000.00		23'000.00		23'606.65	
0292.3120.00	Stromkosten	10'000.00		10'000.00		12'337.55	
0292.3120.01	Heizung (inkl. Anteil Feuerwehrmagazin)	20'000.00		20'000.00		20'095.85	
0292.3120.02	Wasser/Abwasser	2'000.00		2'000.00		2'190.60	

Budget Erfolgsrechnung

2025

Konto	Erfolgsrechnung Funktionale Gliederung ER	Budget 2025		Budget 2024		Rechnung 2023	
		Aufwand	Ertrag	Aufwand	Ertrag	Aufwand	Ertrag
0292.3120.03	Kehrichtentsorgung	500.00		500.00		707.75	
0292.3130.00	Telefon- und Fernsehgebühren	3'500.00		2'500.00		3'966.40	
0292.3130.01	Porti, Versandkosten	50.00		50.00		3.10	
0292.3130.02	Dienstleistungen Dritter	500.00		500.00			
0292.3134.00	Sachversicherungen	5'800.00		5'500.00		5'860.41	
0292.3144.00	Unterhalt Hochbauten (Bienen-Saal)	5'000.00		12'000.00		5'224.90	
0292.3151.00	Unterhalt Apparate, Maschinen, Geräte	300.00		200.00		192.56	
0292.3158.00	Unterhalt von Software (Service-Verträge, Schliessplan)	8'000.00		8'000.00		10'162.62	
0292.3159.00	Unterhalt übrige mobile Anlagen (Mobiliar, Einrichtungen)	500.00		500.00		218.55	
0292.3181.00	Abschreibung Benützungsgebühren und Kosten					1'420.30	
0292.3300.00	Planmässige Abschreibungen VV	19'500.00		8'700.00		19'361.00	
0292.3300.25	Planmässige Abschreibungen altes Vewaltungsvermögen	68'000.00		68'000.00		68'041.00	
0292.3910.00	Interne Verrechnung Abteilung FV (0210.4910.03)	9'000.00		9'000.00		9'000.00	
0292.3910.01	Interne Verrechnung Abteilung Bau (0222.4910.05)	5'500.00		5'000.00		5'500.00	
0292.3910.02	Interne Verrechnung Werkhof (6153.4910.07)	5'000.00		7'000.00		6'500.00	
0292.4240.00	Benützungsgebühren		120'000.00		100'000.00		111'400.00
0292.4260.00	Rückerstattung von Kosten		10'000.00		20'000.00		5'593.75
0292.4260.01	Rückerstattungen aus Beschädigungen		1'500.00		1'500.00		63.50
0292.4920.00	Interne Verrechnung Bibliothek (3210.3920.00)		23'000.00		22'500.00		22'500.00
0292.4920.01	Interne Verrechnung Kultur, Musikgesellschaft (3290.3920.00)		7'200.00		7'200.00		7'200.00
0292.4930.00	Interne Verrechnung Feuerwehrmagazin (1500.3930.00)		9'700.00		9'500.00		9'700.00
1	ÖFFENTLICHE ORDNUNG UND SICHERHEIT, VERTEIDIGUNG	980'900.00	823'850.00	898'300.00	727'450.00	928'885.18	709'501.78
	Netto Aufwand		157'050.00		170'850.00		219'383.40
12	Rechtssprechung	7'700.00	500.00	7'300.00	1'000.00	8'005.05	500.00
	Netto Aufwand		7'200.00		6'300.00		7'505.05
120	Rechtssprechung	7'700.00	500.00	7'300.00	1'000.00	8'005.05	500.00
	Netto Aufwand		7'200.00		6'300.00		7'505.05
1201	Friedensrichter	7'700.00	500.00	7'300.00	1'000.00	8'005.05	500.00
	Netto Aufwand		7'200.00		6'300.00		7'505.05
1201.3000.00	Gehalt Friedensrichter	7'000.00		6'200.00		7'100.00	
1201.3050.00	Sozialversicherungsbeiträge			500.00		546.20	
1201.3053.00	Unfallversicherung					19.55	
1201.3100.00	Büromaterial Friedensrichter	100.00				95.00	
1201.3130.00	Porti und Gebühren	500.00		500.00		55.00	
1201.3130.01	Mitglieder- und Verbandsbeiträge	100.00		100.00		100.00	

Budget Erfolgsrechnung

2025

Konto	Erfolgsrechnung Funktionale Gliederung ER	Budget 2025		Budget 2024		Rechnung 2023	
		Aufwand	Ertrag	Aufwand	Ertrag	Aufwand	Ertrag
1201.3199.00	Honorare Dritter					89.30	
1201.4260.00	Rückerstattungen Dritter		500.00		1'000.00		500.00
14	Allgemeines Rechtswesen	172'800.00	111'000.00	149'500.00	104'500.00	172'473.87	98'646.82
	Netto Aufwand		61'800.00		45'000.00		73'827.05
140	Allgemeines Rechtswesen	172'800.00	111'000.00	149'500.00	104'500.00	172'473.87	98'646.82
	Netto Aufwand		61'800.00		45'000.00		73'827.05
1403	Marktwesen	172'800.00	111'000.00	149'500.00	104'500.00	172'473.87	98'646.82
	Netto Aufwand		61'800.00		45'000.00		73'827.05
1403.3000.00	Sitzungsgelder Marktkommission	12'000.00		9'000.00		7'619.00	
1403.3000.01	Gehälter Marktkommission					3'600.00	
1403.3010.00	Löhne Reinigung Zibelimäret	2'000.00		2'000.00		1'676.25	
1403.3050.00	Sozialversicherungsbeiträge	300.00		300.00		244.90	
1403.3052.00	Beiträge Pensionskasse	100.00				87.50	
1403.3053.00	Unfallversicherung	50.00		50.00		57.60	
1403.3055.00	Krankentaggeld	50.00		50.00		48.50	
1403.3099.00	Übriger Personalaufwand	500.00		400.00		465.20	
1403.3100.01	Büromaterial Zibelimäret	200.00		300.00		109.20	
1403.3102.01	Drucksachen, Publikationen Zibelimäret	3'500.00		3'300.00		1'630.05	
1403.3102.02	Werbung Zibelimäret	10'000.00		12'000.00		15'691.05	
1403.3119.00	Anschaffung Marktstände und Einrichtungen Zibelimäret					7'408.65	
1403.3120.00	Energie Zibelimäret	30'000.00		34'000.00		28'138.70	
1403.3120.01	Entsorgung/Reinigung Zibelimäret	2'000.00		2'000.00		1'663.95	
1403.3120.02	Strom, Wasser, Abwasser Rössliplatz	1'500.00		500.00		3'173.60	
1403.3130.00	Porti, Versandkosten Zibelimäret	1'000.00		1'000.00		767.60	
1403.3130.02	Bewilligung Zibelimäret	400.00		400.00		340.00	
1403.3130.03	Sicherheitsdienst, Dienstleistungen Dritter Zibelimäret	52'000.00		35'000.00		49'478.87	
1403.3159.00	Unterhalt Marktstände und Einrichtungen Zibelimäret			1'000.00		410.70	
1403.3161.00	Transport Zibelimäret	2'000.00		3'000.00		4'598.55	
1403.3170.00	Reisekosten und Spesen	200.00		200.00		264.00	
1403.3910.00	Interne Verrechnung Abteilung FV (0210.4910.04)	5'000.00		5'000.00		5'000.00	
1403.3910.01	Interne Verrechnung Abteilung Bau (0222.4910.14)	10'000.00		5'000.00		5'000.00	
1403.3910.02	Interne Verrechnung Werkhof (6153.4910.02)	40'000.00		35'000.00		35'000.00	
1403.4120.90	Schaustellergebühren Zibelimäret		10'000.00		10'000.00		10'000.00
1403.4120.91	Stand- und Platzgebühren Zibelimäret		28'000.00		28'000.00		27'066.20
1403.4240.00	Rückerstattung von Kosten (Miete Markthäuser)		5'000.00		6'000.00		4'800.00
1403.4240.01	Rückerstattung von Kosten (Miete Marktstände)		3'000.00		2'000.00		3'015.00

Budget Erfolgsrechnung

2025

Konto	Erfolgsrechnung Funktionale Gliederung ER	Budget 2025		Budget 2024		Rechnung 2023	
		Aufwand	Ertrag	Aufwand	Ertrag	Aufwand	Ertrag
1403.4260.00	Kostenanteil Werbung, Strom etc. Zibelimäret		40'000.00		58'500.00		53'765.62
1403.4309.00	Sponsoring		25'000.00				
15	Feuerwehr	718'500.00	706'350.00	652'100.00	615'850.00	664'591.52	606'905.71
	Netto Aufwand		12'150.00		36'250.00		57'685.81
150	Feuerwehr	718'500.00	706'350.00	652'100.00	615'850.00	664'591.52	606'905.71
	Netto Aufwand		12'150.00		36'250.00		57'685.81
1500	Feuerwehr (allgemein)	718'500.00	706'350.00	652'100.00	615'850.00	664'591.52	606'905.71
	Netto Aufwand		12'150.00		36'250.00		57'685.81
1500.3000.00	Sitzungsgelder Feuerwehr	14'000.00		14'000.00		14'115.00	
1500.3001.00	Gehälter Feuerwehr	41'000.00		41'000.00		40'800.00	
1500.3001.01	Feuerwehrsold Dienstleistungen	15'000.00		15'000.00		12'317.50	
1500.3001.02	Sold Supportfeuerwehr (Pikettendienst)	15'000.00		16'000.00		14'640.00	
1500.3001.03	Feuerwehrsold Einsätze	45'000.00		45'000.00		44'971.00	
1500.3001.04	Feuerwehrsold Übungen	125'000.00		110'000.00		156'105.75	
1500.3010.00	Löhne Magazin und Reinigung	14'000.00		13'000.00		15'075.00	
1500.3050.00	Sozialversicherungsbeiträge	7'000.00		8'000.00		7'677.40	
1500.3053.00	Unfallversicherung	200.00		200.00		18.35	
1500.3090.00	Aus- und Weiterbildung	28'000.00		28'000.00		9'739.30	
1500.3090.01	Erwerbsausfall-Entschädigung	16'000.00		15'000.00		16'507.05	
1500.3099.00	Übriger Personalaufwand (Aerztliche Untersuchungen/Ehrungen)	4'000.00		4'000.00		3'912.10	
1500.3100.00	Büromaterial	1'500.00		1'500.00		1'496.30	
1500.3101.00	Betriebs-, Verbrauchsmaterial (inkl. Reinigungsmaterial)	10'000.00		9'000.00		8'489.65	
1500.3101.01	Treibstoff	12'000.00		12'000.00		10'923.35	
1500.3102.00	Drucksachen, Publikationen	1'500.00		2'000.00		916.70	
1500.3103.00	Fachliteratur, Zeitschriften	1'000.00		1'500.00		700.00	
1500.3110.00	Anschaffung Büromöbel und -geräte	1'000.00		1'500.00		371.00	
1500.3111.00	Anschaffung von Maschinen, Geräte, Ausrüstungen	25'000.00		35'000.00		25'929.55	
1500.3112.00	Anschaffung Mannschaftsausrüstung (Kleider)	55'000.00		25'000.00		26'119.10	
1500.3113.00	Anschaffung von IT-Geräten (Hardware)	1'500.00		1'500.00		1'314.60	
1500.3120.00	Strom, Wasser, Abwasser	8'500.00		8'000.00		8'348.20	
1500.3120.01	Kehrichtentsorgung	300.00		500.00		278.80	
1500.3130.01	Telefon-, Fernseh- und Funkgebühren	6'500.00		7'000.00		6'353.04	
1500.3130.02	Porti und Versandkosten	700.00		1'500.00		42.90	
1500.3130.03	Mitglieder- und Verbandsbeiträge (inkl. Jugendfeuerwehr)	4'500.00		4'500.00		3'602.25	
1500.3134.00	Sachversicherungen	10'000.00		11'000.00		7'549.58	
1500.3137.00	Verkehrssteuern (Fahrzeuge)	3'200.00		3'200.00		3'154.40	

Budget Erfolgsrechnung

2025

Konto	Erfolgsrechnung Funktionale Gliederung ER	Budget 2025		Budget 2024		Rechnung 2023	
		Aufwand	Ertrag	Aufwand	Ertrag	Aufwand	Ertrag
1500.3144.00	Unterhalt Magazin	20'000.00		1'000.00		33'075.90	
1500.3149.00	Unterhalt Mannschaftsausrüstung	20'500.00		5'500.00		861.45	
1500.3151.00	Unterhalt Apparate, Fahrzeuge, Maschinen, Werkzeuge	40'000.00		35'000.00		45'689.75	
1500.3158.00	Unterhalt immaterielle Anlagen (Service-Verträge, Software)	2'000.00		4'500.00		174.60	
1500.3160.00	Mieten	1'000.00		1'000.00		926.95	
1500.3161.00	Miete Kopierer	1'000.00		1'000.00		914.45	
1500.3170.00	Spesenentschädigungen (Mannschaftsverpflegung)	9'000.00		9'000.00		6'548.50	
1500.3181.00	Abschreibung Feuerwehrpflicht-Ersatzabgaben	15'000.00		10'000.00		16'368.90	
1500.3181.01	Abschreibung Bussenerträge	100.00		500.00		160.00	
1500.3181.02	Abschreibungen diverse Erträge					-8.85	
1500.3300.00	Planmässige Abschreibungen VV	71'000.00		78'500.00		46'001.00	
1500.3300.25	Planmässige Abschreibungen (altes Verwaltungsvermögen)	43'800.00		43'800.00		43'811.00	
1500.3910.00	Interne Verrechnung Abteilung Bau (0222.4910.02)	4'500.00		4'000.00		4'500.00	
1500.3910.01	Interne Verrechnung Werkhof (6153.4910.14)	4'500.00		5'000.00		4'500.00	
1500.3910.02	Interne Verrechnung Finanzabteilung (0210.4910.08)	10'000.00		9'900.00		9'900.00	
1500.3930.00	Interne Verrechnung Bienken-Saal (0292.4930.00)	9'700.00		9'500.00		9'700.00	
1500.4200.00	Feuerwehrpflicht-Ersatzabgaben		570'000.00		495'000.00		445'205.57
1500.4240.00	Benützungsgebühren und Dienstleistungen		2'500.00		2'500.00		
1500.4250.00	Ertrag für Atemluftflaschen füllen		5'000.00		5'000.00		4'060.00
1500.4260.00	Rückerstattungen Dritter (u.a. Stützpunktfeuerwehr)		25'000.00		20'000.00		42'545.10
1500.4260.01	Rückerstattungen Dritter (Brandmeldeanlagen)		12'000.00		12'000.00		10'750.00
1500.4260.02	Ertrag Reinigung Brandschutzkleider		2'500.00		1'500.00		1'248.00
1500.4270.00	Bussenerträge		6'000.00		6'000.00		9'430.00
1500.4290.00	Eingang abgeschriebener FW-Ersatzabgaben		3'000.00		3'000.00		1'647.44
1500.4470.00	Mietzinsertrag UG-Feuerwehrmagazin		2'000.00		2'500.00		1'940.00
1500.4472.00	Mietzinsertrag Schulungsraum		1'000.00		1'000.00		3'100.00
1500.4631.00	Beiträge SGV an Neuanschaffungen		15'000.00		5'000.00		20'289.60
1500.4631.01	Beiträge SGV an Stützpunktfeuerwehr		62'350.00		62'350.00		66'690.00
16	Verteidigung	81'900.00	6'000.00	89'400.00	6'100.00	83'814.74	3'449.25
	Netto Aufwand		75'900.00		83'300.00		80'365.49
162	Zivile Verteidigung	81'900.00	6'000.00	89'400.00	6'100.00	83'814.74	3'449.25
	Netto Aufwand		75'900.00		83'300.00		80'365.49
1620	Zivilschutz (allgemein)	81'900.00	6'000.00	89'400.00	6'100.00	83'814.74	3'449.25
	Netto Aufwand		75'900.00		83'300.00		80'365.49
1620.3120.00	Stromkosten Zivilschutzanlage, Sanitätsposten	7'000.00		7'000.00		10'619.25	
1620.3120.01	Heizkosten ZSA Post-Center	1'000.00		1'000.00		502.25	

Budget Erfolgsrechnung

2025

Konto	Erfolgsrechnung Funktionale Gliederung ER	Budget 2025		Budget 2024		Rechnung 2023	
		Aufwand	Ertrag	Aufwand	Ertrag	Aufwand	Ertrag
1620.3120.02	Wasser / Abwasser / Kehricht ZSA, Sanitätsposten	500.00		500.00		496.25	
1620.3130.00	Telefongebühren	500.00		500.00		303.00	
1620.3134.00	Sachversicherungen	1'900.00		1'900.00		1'926.94	
1620.3144.00	Unterhalt KP/ZSA "Post-Center"	3'000.00		9'500.00		8'641.95	
1620.3151.00	Unterhalt Apparate, Maschinen und Geräte			1'000.00			
1620.3612.00	Betriebsbeitrag RZSO Thal-Gäu	60'000.00		60'000.00		53'325.10	
1620.3910.00	Interne Verrechnung Abteilung Bau (0222.4910.03)	8'000.00		8'000.00		8'000.00	
1620.4260.00	Rückerstattungen und Kostenbeteiligungen Dritter						899.25
1620.4501.00	Entnahme Spezialfinanzierung "Zivilschutz, öff. Schutzräume"						
1620.4631.01	Wartungspauschale Kanton		6'000.00		6'100.00		2'550.00
2	BILDUNG	14'376'650.00	2'750'400.00	14'162'650.00	2'570'350.00	13'444'953.98	2'622'264.60
	Netto Aufwand		11'626'250.00		11'592'300.00		10'822'689.38
21	Volksschule	14'220'650.00	2'750'400.00	13'836'050.00	2'570'350.00	12'914'479.07	2'622'264.60
	Netto Aufwand		11'470'250.00		11'265'700.00		10'292'214.47
211	Primarstufe I	1'797'000.00	506'000.00	1'767'100.00	466'000.00	1'626'024.54	474'378.10
	Netto Aufwand		1'291'000.00		1'301'100.00		1'151'646.44
2110	Kindergarten	1'797'000.00	506'000.00	1'767'100.00	466'000.00	1'626'024.54	474'378.10
	Netto Aufwand		1'291'000.00		1'301'100.00		1'151'646.44
2110.3020.00	Löhne der Lehrpersonen KG	1'440'000.00		1'410'000.00		1'242'824.15	
2110.3020.01	Stellvertretungen	20'000.00		20'000.00		30'273.95	
2110.3020.09	Rückerstattung von Lohn (Taggelder) KG	-10'000.00		-10'000.00		-4'414.30	
2110.3050.00	Sozialversicherungsbeiträge	110'000.00		108'000.00		96'374.20	
2110.3052.00	Beiträge Pensionskasse	150'000.00		175'000.00		165'837.28	
2110.3053.00	Unfallversicherung	2'500.00		2'500.00		1'857.25	
2110.3055.00	Krankentaggeld	35'000.00		20'000.00		19'208.05	
2110.3104.00	Schulmaterial und Lehrmittel	27'000.00		25'000.00		35'442.89	
2110.3110.01	Kindergartenmobiliar	17'500.00		12'000.00		30'856.00	
2110.3119.00	Anschaffung von Mobiliar für Raumausstattung					3'932.10	
2110.3119.01	Anschaffung von Spielgeräten	1'800.00					
2110.3130.00	Telefongebühren	600.00		600.00		694.40	
2110.3161.00	Miete, Benützungskosten Kopierer	800.00		2'200.00		2'371.12	
2110.3171.00	Schulreisen	1'800.00		1'800.00		767.45	
2110.4260.00	Rückerstattungen Dritter		6'000.00		6'000.00		6'601.50
2110.4631.00	Beiträge vom Kanton		500'000.00		460'000.00		467'776.60

Budget Erfolgsrechnung

2025

Konto	Erfolgsrechnung Funktionale Gliederung ER	Budget 2025		Budget 2024		Rechnung 2023	
		Aufwand	Ertrag	Aufwand	Ertrag	Aufwand	Ertrag
212	Primarstufe II Netto Aufwand	5'367'750.00	1'752'000.00 3'615'750.00	5'260'700.00	1'613'000.00 3'647'700.00	5'050'831.96	1'698'121.05 3'352'710.91
2120	Primarschule Netto Aufwand	4'989'250.00	1'752'000.00 3'237'250.00	4'945'000.00	1'613'000.00 3'332'000.00	4'724'651.01	1'698'121.05 3'026'529.96
2120.3020.00	Löhne der Lehrpersonen Prim	3'860'000.00		3'730'000.00		3'641'908.50	
2120.3020.01	Stellvertretungen	150'000.00		150'000.00		129'565.65	
2120.3020.02	Löhne Schwimmbegleitung	22'000.00		13'000.00			
2120.3020.09	Rückerstattung von Lohn (Taggelder) Prim	-75'000.00		-75'000.00		-82'709.10	
2120.3050.00	Sozialversicherungsbeiträge	295'000.00		290'000.00		283'276.75	
2120.3052.00	Beiträge Pensionskasse	390'000.00		430'000.00		437'805.76	
2120.3053.00	Unfallversicherung	7'000.00		7'000.00		6'148.25	
2120.3055.00	Krankentaggeld	95'000.00		59'000.00		58'618.67	
2120.3064.00	Überbrückungsrenten (AHV-Ersatzrente Frühpensionierte)						
2120.3100.00	Büromaterial	15'000.00		13'000.00		12'833.60	
2120.3102.00	Drucksachen, Publikationen						
2120.3103.00	Fachliteratur (Abi)	250.00				89.00	
2120.3104.00	Schulmaterial und Lehrmittel	130'000.00		122'000.00		115'644.53	
2120.3104.01	Bibliothek	5'000.00		4'000.00		3'503.20	
2120.3110.00	Schulmobiliar	4'000.00		21'500.00		8'474.00	
2120.3113.00	Anschaffung von IT-Geräten (Hardware)	4'000.00				9'335.97	
2120.3118.00	Anschaffung von Software, Lizenzen (inkl. Installation und Schulung)	6'500.00		98'000.00		20'987.59	
2120.3119.00	Anschaffung von Mobiliar für Raumaustattung	2'000.00		2'000.00		1'418.27	
2120.3119.01	Anschaffung von Spielgeräten	4'000.00		4'000.00		2'981.05	
2120.3130.00	Telefongebühren	500.00		500.00		468.20	
2120.3130.01	Porti, Versandkosten	1'500.00		1'000.00		1'767.60	
2120.3151.00	Unterhalt Apparate, Maschinen, Geräte	3'500.00		3'000.00		3'475.51	
2120.3159.00	Unterhalt übrige mobile Anlagen	500.00				120.00	
2120.3161.00	Miete, Benützungskosten Kopierer	11'500.00		14'000.00		20'004.26	
2120.3170.00	Schülertransportkosten	25'000.00		25'000.00		26'585.00	
2120.3171.00	Schulreisen	32'000.00		33'000.00		22'348.75	
2120.3300.00	Planmässige Abschreibungen VV						
2120.4260.00	Rückerstattungen Dritter (Kopien, Schulreise)		2'000.00		3'000.00		457.30
2120.4612.00	Wohngemeindeanteil Sonderpädagogik Primarschule		25'000.00		25'000.00		36'455.80
2120.4631.00	Beiträge vom Kanton		1'700'000.00		1'560'000.00		1'636'405.95
2120.4631.02	Beiträge Kanton Schülertransporte		25'000.00		25'000.00		24'802.00
2122	Werken Netto Aufwand	378'500.00	378'500.00	315'700.00	315'700.00	326'180.95	326'180.95

Budget Erfolgsrechnung

2025

Konto	Erfolgsrechnung Funktionale Gliederung ER	Budget 2025		Budget 2024		Rechnung 2023	
		Aufwand	Ertrag	Aufwand	Ertrag	Aufwand	Ertrag
2122.3020.00	Löhne der Lehrpersonen Werken	290'000.00		240'000.00		266'944.55	
2122.3020.01	Stellvertretungen Werken	2'000.00		2'000.00			
2122.3020.09	Rückerstattungen von Lohn (Taggelder) Werken	-1'000.00		-1'000.00		-14'769.30	
2122.3050.00	Sozialversicherungsbeiträge	22'000.00		18'000.00		14'323.55	
2122.3052.00	Beiträge Pensionskasse	28'000.00		26'000.00		30'810.86	
2122.3053.00	Unfallversicherung	500.00		500.00		296.15	
2122.3055.00	Krankentaggeld	7'000.00		4'000.00		3'255.75	
2122.3064.00	Überbrückungsrenten (AHV-Ersatzrenten Früh pensionierte)						
2122.3103.00	Fachliteratur (Abi)			200.00		120.60	
2122.3104.00	Schulmaterial und Lehrmittel	26'000.00		24'000.00		20'606.99	
2122.3111.00	Anschaffungen Maschinen und Geräte	2'000.00				2'541.00	
2122.3151.00	Unterhalt Apparate, Maschinen und Geräte	2'000.00		2'000.00		2'050.80	
2122.4260.00	Rückerstattung von Kosten						
213	Sekundarstufe I	4'502'000.00	190'000.00	4'394'500.00	190'000.00	3'807'063.05	129'539.55
	Netto Aufwand		4'312'000.00		4'204'500.00		3'677'523.50
2130	Sekundarstufe	650'000.00	190'000.00	650'000.00	190'000.00	535'566.60	129'539.55
	Netto Aufwand		460'000.00		460'000.00		406'027.05
2130.3611.00	Beitrag an Gymnasialunterricht Kanton	650'000.00		650'000.00		535'566.60	
2130.4631.00	Beiträge vom Kanton		190'000.00		190'000.00		129'539.55
2136	Kreisschule ZV "Bechburg"	3'852'000.00		3'744'500.00		3'271'496.45	
	Netto Aufwand		3'852'000.00		3'744'500.00		3'271'496.45
2136.3612.00	Beitrag an Besoldungs- und Betriebskosten	3'430'000.00		3'270'000.00		2'823'679.39	
2136.3612.02	Investitionsbeiträge (nicht aktivierbar)			95'000.00		60'739.06	
2136.3660.00	Planmässige Abschreibungen VV	75'000.00		32'500.00		40'113.00	
2136.3660.25	Planmässige Abschreibungen VV (altes VV)	347'000.00		347'000.00		346'965.00	
214	Musikschulen	12'000.00		17'000.00		18'364.55	
	Netto Aufwand		12'000.00		17'000.00		18'364.55
2140	Musikschulen	12'000.00		17'000.00		18'364.55	
	Netto Aufwand		12'000.00		17'000.00		18'364.55
2140.3612.00	Beitrag Musikgrundschule KSB	12'000.00		17'000.00		18'364.55	
217	Schulliegenschaften	1'388'600.00	151'400.00	1'440'200.00	128'200.00	1'500'668.25	183'598.90

Budget Erfolgsrechnung

2025

Konto	Erfolgsrechnung Funktionale Gliederung ER	Budget 2025		Budget 2024		Rechnung 2023	
		Aufwand	Ertrag	Aufwand	Ertrag	Aufwand	Ertrag
	Netto Aufwand		1'237'200.00		1'312'000.00		1'317'069.35
2170	Schulliegenschaften	1'388'600.00	151'400.00	1'440'200.00	128'200.00	1'500'668.25	183'598.90
	Netto Aufwand		1'237'200.00		1'312'000.00		1'317'069.35
2170.3010.00	Besoldung Schulhauswarte	285'000.00		285'000.00		276'059.65	
2170.3010.01	Löhne Schwimmbadaufsicht					20'313.00	
2170.3010.02	Löhne Lernende Hausdienst	20'500.00		28'500.00		25'079.20	
2170.3010.09	Rückerstattung von Lohn (Taggelder)	-5'000.00		-1'000.00		-15'410.05	
2170.3030.00	Entschädigungen für temporäre Arbeitskräfte	22'000.00		22'000.00		21'028.35	
2170.3050.00	Sozialversicherungsbeiträge	22'000.00		22'000.00		23'782.95	
2170.3052.00	Beiträge Pensionskasse	21'000.00		18'000.00		17'276.45	
2170.3053.00	Unfallversicherung	5'000.00		5'000.00		4'747.10	
2170.3055.00	Krankentaggeld	5'000.00		5'000.00		5'149.20	
2170.3090.00	Aus- und Weiterbildung	7'000.00		9'000.00		7'512.70	
2170.3101.00	Betriebs-, Verbrauchsmaterial (Treibstoffe)	22'000.00		30'000.00		28'234.04	
2170.3101.01	Reinigungsmaterial	12'000.00		13'000.00		6'650.15	
2170.3110.00	Anschaffung Büromöbel und -geräte, Schulmobiliar	500.00		500.00		2'508.65	
2170.3111.00	Anschaffung von Maschinen und Geräte	27'000.00		10'700.00		9'886.00	
2170.3112.00	Dienstkleider	5'000.00		6'000.00		5'746.95	
2170.3113.00	Anschaffung von IT-Geräten (Hardware)						
2170.3120.00	Strom	40'000.00		43'000.00		37'480.05	
2170.3120.01	Heizmaterial	60'000.00		62'000.00		59'036.72	
2170.3120.02	Wasser / Abwasser	12'000.00		12'000.00		11'870.80	
2170.3120.03	Kehrichtentsorgung	3'000.00		4'000.00		3'408.15	
2170.3130.00	Telefon- und Fernsehgebühren	2'000.00		3'000.00		2'367.20	
2170.3130.04	Mitglieder- und Verbandsbeiträge	100.00		250.00		80.00	
2170.3134.00	Sachversicherungen	23'000.00		23'000.00		24'566.66	
2170.3137.00	Verkehrssteuern (Fahrzeuge)	300.00		300.00		275.00	
2170.3140.00	Unterhalt an Grundstücken (Aussenanlage SH)	7'000.00		43'000.00		83'342.00	
2170.3144.00	Baulicher Unterhalt Schulhäuser	32'000.00		25'000.00		61'807.20	
2170.3144.01	Baulicher Unterhalt KG Mitteldorf u. West	18'000.00		17'000.00		10'480.16	
2170.3144.02	Baulicher Unterhalt KG und Spielgruppe Unterdorf	5'000.00		5'000.00		7'486.05	
2170.3144.03	Baulicher Unterhalt Schulhaus Unterdorf	5'000.00		5'000.00		5'370.29	
2170.3144.04	Baulicher Unterhalt KG Leuenfeld	2'500.00		2'500.00		3'525.66	
2170.3151.00	Unterhalt Apparate, Maschinen und Geräte	3'000.00		3'000.00		3'091.02	
2170.3158.00	Unterhalt Software (Service-Verträge, Schliessanlage etc.)	35'000.00		35'950.00		45'383.45	
2170.3160.00	Miete Kindergarten Leuenfeld (inkl. Parkplätze)	100'000.00		101'800.00		101'778.60	
2170.3160.02	Benützung Sporttrakt an der KS Bechburg	55'000.00		60'000.00		64'833.85	
2170.3181.00	Abschreibungen					822.05	

Budget Erfolgsrechnung

2025

Konto	Erfolgsrechnung Funktionale Gliederung ER	Budget 2025		Budget 2024		Rechnung 2023	
		Aufwand	Ertrag	Aufwand	Ertrag	Aufwand	Ertrag
2170.3300.00	Planmässige Abschreibungen VV	378'000.00		358'000.00		353'390.00	
2170.3300.25	Planmässige Abschreibungen VV (altes Verwaltungsvermögen)	67'700.00		67'700.00		67'709.00	
2170.3910.00	Interne Verrechnung Abteilung Bau (0222.4910.04)	51'000.00		55'000.00		55'000.00	
2170.3910.01	Interne Verrechnung Werkhof (6153.4910.03)	40'000.00		60'000.00		59'000.00	
2170.4210.00	Gebühren		500.00		500.00		
2170.4260.00	Rückerstattungen und Kostenbeteiligungen Dritter		5'000.00		5'000.00		1'827.85
2170.4470.00	Mietzinserträge Schulhäuser (inkl. NK)		56'000.00		71'500.00		92'906.05
2170.4472.00	Vergütung für Benützung von Schulräumen		3'000.00		3'000.00		1'365.00
2170.4910.03	Interne Verrechnung Reinigung Räumlichkeiten Spielgruppe (5451.3910.00)		13'700.00				13'700.00
2170.4920.00	Interne Verrechnung Tagesbetreuung (2180.3920.00)		42'000.00		42'000.00		42'000.00
2170.4920.01	Interne Verrechnung Miete Spielgruppen (5451.3920.00)		31'200.00		6'200.00		31'800.00
218	Tagesbetreuung	254'300.00	121'000.00	215'350.00	105'000.00	216'142.75	90'167.50
	Netto Aufwand		133'300.00		110'350.00		125'975.25
2180	Tagesbetreuung	254'300.00	121'000.00	215'350.00	105'000.00	216'142.75	90'167.50
	Netto Aufwand		133'300.00		110'350.00		125'975.25
2180.3010.00	Löhne Betreuungs- und Kochpersonal Mittagstisch	68'000.00		58'000.00		61'664.45	
2180.3010.01	Löhne Aufgabenhilfe	7'000.00		7'000.00		8'246.00	
2180.3010.02	Entschädigung Nachmittagsbetreuung (Tagesstruktur)	33'000.00		24'000.00		29'491.25	
2180.3050.00	Sozialversicherungsbeiträge	8'000.00		7'000.00		7'335.30	
2180.3052.00	Beiträge Pensionskasse	6'500.00		5'500.00		5'128.95	
2180.3053.00	Unfallversicherung	700.00		600.00		645.15	
2180.3055.00	Krankentaggeld	1'750.00		1'400.00		1'573.50	
2180.3101.00	Verbrauchsmaterial Tagesbetreuung	2'900.00		2'900.00		2'962.30	
2180.3101.01	Verbrauchsmaterial Mittagstisch	1'000.00		1'000.00			
2180.3103.00	Fachliteratur, Zeitschriften	100.00		100.00			
2180.3105.00	Lebensmittel Mittagstisch	80'000.00		64'000.00		53'300.00	
2180.3109.00	Verbrauchsmaterial Mittagstisch					290.10	
2180.3110.00	Möbiliar Mittagstisch	1'500.00		1'500.00		1'055.15	
2180.3130.00	Telefongebühren	100.00		100.00		100.00	
2180.3144.00	Baulicher Unterhalt	1'000.00				425.75	
2180.3151.00	Unterhalt Apparate, Maschinen, Geräte, Fahrzeuge, Werkzeuge					1'611.10	
2180.3170.00	Spesen Nachmittagsbetreuung	500.00				65.55	
2180.3181.00	Abschreibungen Elternbeiträge					0.70	
2180.3636.00	Beitrag Fonds Social, Berufsbildungsfonds	250.00		250.00		247.50	
2180.3920.00	Interne Verrechnung Schulliegenschaften (2170.4920.00)	42'000.00		42'000.00		42'000.00	
2180.4260.00	Rückerstattungen und Kostenbeteiligungen Dritter						
2180.4637.00	Elternbeiträge Mittagstisch		79'000.00		64'000.00		57'351.15

Budget Erfolgsrechnung

2025

Konto	Erfolgsrechnung Funktionale Gliederung ER	Budget 2025		Budget 2024		Rechnung 2023	
		Aufwand	Ertrag	Aufwand	Ertrag	Aufwand	Ertrag
2180.4637.01	Elternbeiträge Aufgabenhilfe		6'000.00		10'000.00		6'487.65
2180.4637.02	Elternbeiträge Nachmittagsbetreuung		36'000.00		31'000.00		26'328.70
219	Volksschule, übrige	899'000.00	30'000.00	741'200.00	68'150.00	695'383.97	46'459.50
	Netto Aufwand		869'000.00		673'050.00		648'924.47
2190	Schulleitung und Schulverwaltung	757'000.00		607'700.00		602'464.97	
	Netto Aufwand		757'000.00		607'700.00		602'464.97
2190.3010.00	Besoldung Schulleitung	420'000.00		340'000.00		371'934.25	
2190.3010.01	Mandate Schulleitung	24'000.00		24'000.00		19'189.10	
2190.3010.09	Rückerstattung von Lohn (Taggelder)	-2'000.00		-1'000.00		-176.65	
2190.3050.00	Sozialversicherungsbeiträge	33'000.00		26'000.00		28'189.25	
2190.3052.00	Beiträge Pensionskasse	55'000.00		48'000.00		41'290.95	
2190.3053.00	Unfallversicherung	2'500.00		2'000.00		2'368.70	
2190.3055.00	Krankentaggeld	7'000.00		5'000.00		5'777.10	
2190.3090.00	Aus- und Weiterbildung	28'000.00		24'000.00		11'362.95	
2190.3091.00	Personalwerbung (Stelleninserate etc.)	500.00		500.00		449.25	
2190.3099.00	Personalanlässe und Geschenke für das Personal	19'000.00		19'000.00		12'539.76	
2190.3100.00	Büromaterial	3'500.00		3'500.00		2'881.75	
2190.3102.00	Drucksachen, Publikationen	500.00				802.40	
2190.3103.00	Fachliteratur, Zeitschriften	200.00		200.00			
2190.3130.00	Elternrat	1'000.00		1'000.00		118.80	
2190.3130.02	Mitgliederbeiträge	800.00		800.00		1'380.00	
2190.3130.03	Übersetzungen/Dolmetscher	2'000.00		2'000.00		150.10	
2190.3130.04	Honorare	42'000.00		12'000.00		38'563.75	
2190.3158.00	Wartung Software (Lizenzen, Service-Verträge)	6'500.00		6'500.00		2'015.15	
2190.3162.00	Leasing Laptops Lehrkräfte und Schüler	113'000.00		94'000.00		63'568.96	
2190.3170.00	Reisekosten und Spesen	500.00		200.00		59.40	
2190.4260.00	Rückerstattungen und Kostenbeteiligungen Dritter						
2194	Schulsozialarbeit	142'000.00	30'000.00	133'500.00	68'150.00	92'919.00	46'459.50
	Netto Aufwand		112'000.00		65'350.00		46'459.50
2194.3010.00	Löhne Schulsozialarbeit	110'000.00		106'000.00		70'944.80	
2194.3010.09	Rückerstattung von Lohn (Taggelder) Schulsozialarbeit	-1'000.00		-1'000.00			
2194.3050.00	Sozialversicherungsbeiträge	7'000.00		7'000.00		5'280.75	
2194.3052.00	Beiträge Pensionskasse	10'000.00		10'000.00		6'811.60	
2194.3053.00	Unfallversicherung	700.00		700.00		463.05	
2194.3055.00	Krankentaggeld	1'500.00		1'500.00		1'084.65	

Budget Erfolgsrechnung

2025

Konto	Erfolgsrechnung Funktionale Gliederung ER	Budget 2025		Budget 2024		Rechnung 2023	
		Aufwand	Ertrag	Aufwand	Ertrag	Aufwand	Ertrag
2194.3090.00	Aus- und Weiterbildung Personal Schulsozialarbeit	1'500.00		1'500.00		3'450.00	
2194.3100.00	Büromaterial Schulsozialarbeit	500.00		500.00		699.70	
2194.3102.00	Drucksachen, Publikationen Schulsozialarbeit	100.00		100.00		49.95	
2194.3103.00	Fachliteratur, Zeitschriften Schulsozialarbeit	500.00		500.00		84.70	
2194.3110.00	Anschaffung Büromöbel und -geräte, Schulsozialarbeit	500.00		500.00		1'739.55	
2194.3113.00	Anschaffung von IT-Geräten (Hardware) Schulsozialarbeit	800.00		1'500.00		500.00	
2194.3118.00	Anschaffung von Software Schulsozialarbeit	1'700.00		500.00			
2194.3130.00	Telefongebühren Schulsozialarbeit	500.00		500.00		448.25	
2194.3130.01	Porti, Versandkosten Schulsozialarbeit	100.00		100.00		100.00	
2194.3130.02	Dienstleistungen Dritter Schulsozialarbeit (Projekte)	6'500.00		2'500.00		182.00	
2194.3130.03	Verbands- und Mitgliederbeiträge Schulsozialarbeit	200.00		200.00		400.00	
2194.3161.00	Miete, Benützungskosten Kopierer Schulsozialarbeit	300.00		300.00		300.00	
2194.3170.00	Veranstaltungen/Tagungen Schulsozialarbeit	200.00		200.00			
2194.3170.01	Reisekosten und Spesen Schulsozialarbeit	400.00		400.00		380.00	
2194.4260.01	Rückerstattungen Schulsozialarbeit		30'000.00		65'350.00		46'459.50
2194.4260.03	Beitrag Gemeinde Holderbank				2'800.00		
22	Sonderschulen Netto Aufwand	140'000.00		295'000.00		487'000.00	
			140'000.00		295'000.00		487'000.00
220	Sonderschulen Netto Aufwand	140'000.00		295'000.00		487'000.00	
			140'000.00		295'000.00		487'000.00
2200	Sonderschulen Netto Aufwand	140'000.00		295'000.00		487'000.00	
			140'000.00		295'000.00		487'000.00
2200.3636.00	Beiträge an Sonderschulen und Heimaufenthalte	140'000.00		295'000.00		487'000.00	
29	Übriges Bildungswesen Netto Aufwand	16'000.00		31'600.00		43'474.91	
			16'000.00		31'600.00		43'474.91
299	Bildung, übrige Netto Aufwand	16'000.00		31'600.00		43'474.91	
			16'000.00		31'600.00		43'474.91
2990	Bildung, übrige Netto Aufwand	16'000.00		31'600.00		43'474.91	
			16'000.00		31'600.00		43'474.91
2990.3010.00	Entschädigung Schulhilfe für KG-Einstieg						
2990.3053.00	Unfallversicherung						
2990.3055.00	Krankentaggeld						
2990.3109.00	Jugendspieltag / Kulturelles	16'000.00		16'000.00		8'974.91	

Budget Erfolgsrechnung

2025

Konto	Erfolgsrechnung Funktionale Gliederung ER	Budget 2025		Budget 2024		Rechnung 2023	
		Aufwand	Ertrag	Aufwand	Ertrag	Aufwand	Ertrag
2990.3635.00	Beitrag an Spielgruppen			15'600.00		34'500.00	
2990.4260.00	Rückerstattungen und Kostenbeteiligungen Dritter						
3	KULTUR, SPORT UND FREIZEIT, KIRCHE	972'800.00	34'800.00	973'000.00	33'900.00	963'969.35	38'644.65
	Netto Aufwand		938'000.00		939'100.00		925'324.70
31	Kulturerbe	30'000.00		30'000.00		20'000.00	
	Netto Aufwand		30'000.00		30'000.00		20'000.00
312	Denkmalpflege und Heimatschutz	30'000.00		30'000.00		20'000.00	
	Netto Aufwand		30'000.00		30'000.00		20'000.00
3120	Denkmalpflege und Heimatschutz	30'000.00		30'000.00		20'000.00	
	Netto Aufwand		30'000.00		30'000.00		20'000.00
3120.3636.00	Beitrag an Schloss "Neu-Bechburg"	30'000.00		30'000.00		20'000.00	
32	Kultur, übrige	215'600.00	19'600.00	205'450.00	18'700.00	211'672.45	18'413.00
	Netto Aufwand		196'000.00		186'750.00		193'259.45
321	Bibliotheken	116'100.00	16'600.00	107'200.00	16'700.00	104'172.65	15'938.00
	Netto Aufwand		99'500.00		90'500.00		88'234.65
3210	Bibliothek	116'100.00	16'600.00	107'200.00	16'700.00	104'172.65	15'938.00
	Netto Aufwand		99'500.00		90'500.00		88'234.65
3210.3010.00	Löhne Bibliothek	51'000.00		50'000.00		50'200.95	
3210.3010.09	Rückerstattungen von Lohn (Taggelder)	-500.00		-500.00			
3210.3050.00	Sozialversicherungsbeiträge	4'000.00		3'800.00		3'817.80	
3210.3052.00	Beiträge Pensionskasse	3'500.00		3'500.00		3'221.40	
3210.3053.00	Unfallversicherung	300.00		300.00		334.55	
3210.3055.00	Krankentaggeld	800.00		800.00		783.80	
3210.3090.00	Aus- und Weiterbildung	300.00		400.00		100.00	
3210.3091.01	Personalwerbung						
3210.3100.00	Büromaterial	2'500.00		2'500.00		2'136.30	
3210.3102.00	Drucksachen, Publikationen	400.00		300.00		172.30	
3210.3103.00	Anschaffungen von Medien	11'500.00		11'500.00		11'214.70	
3210.3113.00	Anschaffung von IT-Geräten (Hardware)			2'000.00			
3210.3119.00	Anschaffung von Einrichtungsgegenständen	10'500.00		500.00		1'839.25	
3210.3130.01	Porti, Versandkosten	100.00		100.00		66.90	

Budget Erfolgsrechnung

2025

Konto	Erfolgsrechnung Funktionale Gliederung ER	Budget 2025		Budget 2024		Rechnung 2023	
		Aufwand	Ertrag	Aufwand	Ertrag	Aufwand	Ertrag
3210.3130.02	Honorare für Vorlesungen etc.	1'800.00		2'600.00		1'210.40	
3210.3130.03	Mitglieder- und Verbandsbeiträge	500.00		500.00		445.00	
3210.3158.00	Wartung Software (Lizenzen Schliessanlage)	5'200.00		5'200.00		5'049.30	
3210.3169.00	Miete von Medien	100.00		100.00		80.00	
3210.3170.00	Spesenentschädigungen	100.00		100.00			
3210.3910.00	Interne Verrechnung Abteilung Bau (0222.4910.10)	1'000.00		1'000.00		1'000.00	
3210.3920.00	Interne Verrechnung Bienken-Saal (0292.4920.00)	23'000.00		22'500.00		22'500.00	
3210.4240.00	Ertrag aus Ausleihungen		14'500.00		14'500.00		13'848.00
3210.4250.00	Rückerstattungen von Kosten (Bücher)		100.00		100.00		90.00
3210.4260.00	Rückerstattungen und Kostenbeteiligungen Dritter				100.00		
3210.4632.00	Beiträge von Gemeinden und Zweckverbände		2'000.00		2'000.00		2'000.00
329	Kultur, übrige	99'500.00	3'000.00	98'250.00	2'000.00	107'499.80	2'475.00
	Netto Aufwand		96'500.00		96'250.00		105'024.80
3290	Kultur, übrige	99'500.00	3'000.00	98'250.00	2'000.00	107'499.80	2'475.00
	Netto Aufwand		96'500.00		96'250.00		105'024.80
3290.3000.00	Sitzungsgelder Kulturkommission	6'000.00		3'000.00		6'079.50	
3290.3050.00	Sozialversicherungsbeiträge	300.00		50.00		306.35	
3290.3053.00	Unfallversicherung					7.05	
3290.3055.00	Krankentaggeld						
3290.3100.00	Büromaterial	500.00		500.00		500.00	
3290.3102.00	Drucksachen, Publikationen	2'000.00		2'000.00		275.30	
3290.3130.00	Porti, Versandkosten	500.00		500.00		500.00	
3290.3170.00	Bundesfeier	10'000.00		10'000.00		8'584.45	
3290.3636.00	Beiträge an künstlerische und kulturelle Bestrebungen	20'000.00		20'000.00		12'432.15	
3290.3636.01	Beiträge an Vereine	50'000.00		52'000.00		50'275.00	
3290.3636.02	Beiträge an Sonnwendfeier					15'000.00	
3290.3636.03	Ausserordentliche Beiträge	3'000.00		3'000.00		6'340.00	
3290.3920.00	Interne Verrechnung Bienken-Saal (0292.4920.01)	7'200.00		7'200.00		7'200.00	
3290.4260.00	Erträge aus künstlerischen und kulturellen Bestrebungen		3'000.00		2'000.00		2'475.00
33	Medien	20'500.00		15'200.00		20'454.75	
	Netto Aufwand		20'500.00		15'200.00		20'454.75
332	Massenmedien (allgemein)	20'500.00		15'200.00		20'454.75	
	Netto Aufwand		20'500.00		15'200.00		20'454.75
3320	Massenmedien (allgemein)	20'500.00		15'200.00		20'454.75	
	Netto Aufwand		20'500.00		15'200.00		20'454.75

Budget Erfolgsrechnung

2025

Konto	Erfolgsrechnung Funktionale Gliederung ER	Budget 2025		Budget 2024		Rechnung 2023	
		Aufwand	Ertrag	Aufwand	Ertrag	Aufwand	Ertrag
3320.3102.00	Beitrag an Önziger	8'000.00		8'000.00		8'000.00	
3320.3118.00	Internetauftritt EG Oensingen	12'500.00		7'200.00		12'454.75	
34	Sport und Freizeit	705'700.00	15'200.00	721'350.00	15'200.00	710'842.15	20'231.65
	Netto Aufwand		690'500.00		706'150.00		690'610.50
341	Sport	575'800.00	3'200.00	593'950.00	3'200.00	606'313.69	1'993.10
	Netto Aufwand		572'600.00		590'750.00		604'320.59
3410	Sport	352'800.00	1'000.00	358'050.00	1'000.00	388'558.34	400.00
	Netto Aufwand		351'800.00		357'050.00		388'158.34
3410.3101.00	Betriebs- und Verbrauchsmaterial	3'000.00		3'000.00		4'629.50	
3410.3120.00	Stromkosten	8'000.00		8'000.00		8'217.20	
3410.3120.01	Heizung FC Klubhaus	6'000.00		6'000.00		4'968.35	
3410.3120.02	Wasser / Abwasser	8'000.00		8'000.00		8'731.90	
3410.3130.00	Telefongebühren FC Heizung			50.00			
3410.3134.00	Sachversicherungen	1'000.00		1'000.00		1'068.29	
3410.3140.00	Unterhalt Plätze/Grundstück	30'000.00		35'000.00		36'079.60	
3410.3140.01	Unterhalt Tennisanlage	5'000.00		7'000.00		6'621.20	
3410.3144.00	Unterhalt Hochbauten	23'000.00		2'000.00		2'111.85	
3410.3151.00	Unterhalt Apparate, Maschinen und Geräte	3'000.00		3'000.00		5'192.40	
3410.3161.00	Benützung Turnhalle Kreisschule Bechburg	45'000.00		45'000.00		31'018.85	
3410.3161.01	Benützung Schwimmbad Kreisschule Bechburg	70'000.00		78'000.00		77'551.20	
3410.3300.00	Planmässige Abschreibungen VV	37'800.00		24'000.00		37'873.00	
3410.3636.01	Ausserordentliche Beiträge					21'995.00	
3410.3910.00	Interne Verrechnung Abteilung Bau (0222.4910.11)	38'000.00		38'000.00		37'500.00	
3410.3910.01	Interne Verrechnung Werkhof (6153.4910.10)	75'000.00		100'000.00		105'000.00	
3410.4260.00	Rückerstattungen von Kosten		1'000.00		1'000.00		400.00
3416	Sportzentrum Bechburg	223'000.00	2'200.00	235'900.00	2'200.00	217'755.35	1'593.10
	Netto Aufwand		220'800.00		233'700.00		216'162.25
3416.3010.00	Löhne Betriebspersonal	65'000.00		68'000.00		62'392.30	
3416.3010.09	Rückerstattung von Lohn (Taggelder)	-500.00		-500.00		-8'334.10	
3416.3050.00	Sozialversicherungsbeiträge	4'500.00		5'000.00		4'048.00	
3416.3052.00	Beiträge Pensionskasse	5'000.00		4'500.00		3'908.45	
3416.3053.00	Unfallversicherung	1'000.00		1'000.00		830.20	
3416.3055.00	Krankentaggeld	1'000.00		1'000.00		987.05	
3416.3101.00	Betriebs- und Verbrauchsmaterial	2'500.00		2'500.00		204.25	

Budget Erfolgsrechnung

2025

Konto	Erfolgsrechnung Funktionale Gliederung ER	Budget 2025		Budget 2024		Rechnung 2023	
		Aufwand	Ertrag	Aufwand	Ertrag	Aufwand	Ertrag
3416.3101.01	Reinigungsmaterial	2'000.00		2'000.00		2'000.00	
3416.3110.00	Anschaffung Büromöbel und -geräte	500.00					
3416.3111.00	Anschaffung Apparate, Maschinen, Geräte	18'000.00		12'000.00			
3416.3120.00	Stromkosten	20'000.00		22'000.00		24'040.45	
3416.3120.01	Fernwärme	10'000.00		15'000.00		12'481.30	
3416.3120.02	Wasser / Abwasser	6'000.00		6'000.00		6'065.95	
3416.3120.03	Kehrichtentsorgung	500.00		500.00		335.25	
3416.3130.00	Telefongebühren	1'200.00		1'200.00		1'111.40	
3416.3134.00	Sachversicherungen	6'600.00		6'000.00		6'612.02	
3416.3140.00	Unterhalt Aussenplätze Sportzentrum Bechburg	4'000.00		12'000.00		13'826.33	
3416.3144.00	Unterhalt Hochbauten (Sportzentrum Bechburg)	5'000.00		5'000.00		6'409.90	
3416.3151.00	Unterhalt Apparate, Maschinen, Geräte	2'500.00		2'500.00		4'718.40	
3416.3158.00	Unterhalt Software (Service-Verträge, Web, Schliessanlage etc.)	12'000.00		12'000.00		17'857.20	
3416.3159.00	Unterhalt übrige mobile Anlagen (Mobiliar, Einrichtungen)	1'000.00		1'000.00			
3416.3300.25	Planmässige Abschreibungen altes Verwaltungsvermögen	36'200.00		36'200.00		36'261.00	
3416.3910.01	Interne Verrechnung Abteilung Bau (0222.4910.21)	9'000.00		9'000.00		10'000.00	
3416.3910.02	Interne Verrechnung Werkhof (6153.4910.15)	10'000.00		12'000.00		12'000.00	
3416.4240.00	Benützungsgebühren		1'000.00		1'000.00		
3416.4260.00	Rückerstattungen von Kosten		1'000.00		1'000.00		1'593.10
3416.4260.01	Rückerstattungen aus Beschädigungen		200.00		200.00		
342	Freizeit	129'900.00	12'000.00	127'400.00	12'000.00	104'528.46	18'238.55
	Netto Aufwand		117'900.00		115'400.00		86'289.91
3420	Freizeit	600.00		600.00		600.00	
	Netto Aufwand		600.00		600.00		600.00
3420.3636.00	Beitrag an Solothurner Wanderwege	600.00		600.00		600.00	
3422	Kinderspielplätze	2'000.00		2'000.00		4'056.80	
	Netto Aufwand		2'000.00		2'000.00		4'056.80
3422.3140.00	Unterhalt Begegnungs- und Kinderspielplätze	2'000.00		2'000.00		4'056.80	
3423	Ferienhaus Bellwald						
3423.3134.00	Sachversicherungen						
3423.3137.00	Steuern						
3423.4260.00	Rückerstattungen und Kostenbeteiligungen Dritter						
3425	Jugendkulturhaus, Jugendarbeit	89'900.00		87'400.00		67'946.16	8'968.55

Budget Erfolgsrechnung

2025

Konto	Erfolgsrechnung Funktionale Gliederung ER	Budget 2025		Budget 2024		Rechnung 2023	
		Aufwand	Ertrag	Aufwand	Ertrag	Aufwand	Ertrag
	Netto Aufwand		89'900.00		87'400.00		58'977.61
3425.3000.00	Fachgruppe/Betreuung	1'000.00				570.65	
3425.3010.00	Löhne Jugend- und Quartierarbeit	39'000.00		38'000.00		37'515.65	
3425.3010.09	Rückerstattung von Lohn (Taggelder) Jugendarbeit	-500.00		-500.00			
3425.3050.00	Sozialversicherungsbeiträge	4'000.00		3'000.00		2'885.25	
3425.3052.00	Beiträge Pensionskasse	4'500.00		4'000.00		3'995.25	
3425.3053.00	Unfallversicherung	300.00		300.00		252.40	
3425.3055.00	Krankentaggeld	600.00		600.00		592.55	
3425.3090.00	Aus- und Weiterbildung Personal Jugendarbeit			500.00			
3425.3100.00	Büromaterial Jugendarbeit	400.00		400.00		50.75	
3425.3101.00	Betriebs- und Verbrauchsmaterial Jugendarbeit	3'000.00		3'000.00		3'113.00	
3425.3102.00	Drucksachen, Publikationen Jugendarbeit	400.00		400.00			
3425.3103.00	Fachliteratur, Zeitschriften Jugendarbeit	200.00		200.00			
3425.3110.00	Anschaffung Büromöbel und -geräte, Jugendarbeit	500.00		500.00		683.95	
3425.3111.00	Anschaffung Maschinen, Geräte, Fahrzeuge Jugendarbeit	1'000.00		1'000.00			
3425.3113.00	Anschaffung von IT-Geräten (Hardware) Jugendarbeit	500.00		2'000.00			
3425.3118.00	Anschaffung von Software Jugendarbeit	200.00		200.00			
3425.3120.00	Strom, Wasser, Heizung Jugendraum	7'500.00		7'500.00		6'104.70	
3425.3130.00	Telefongebühren Jugendarbeit	1'200.00		1'200.00		1'364.40	
3425.3130.01	Porti, Versandkosten Jugendarbeit	300.00		300.00		526.90	
3425.3130.02	Dienstleistungen Dritter Jugendarbeit (Projekte)	14'000.00		3'500.00		775.45	
3425.3130.04	Verbands- und Mitgliederbeiträge Jugendarbeit	400.00		400.00		404.16	
3425.3134.00	Sachversicherungen	600.00		600.00		607.25	
3425.3144.00	Unterhalt Einrichtung Jugendräume	3'000.00		12'000.00		1'964.30	
3425.3151.00	Unterhalt Apparate, Maschinen, Geräte, Fahrzeuge Jugendarbeit	500.00		500.00			
3425.3161.00	Miete, Benützungskosten Kopierer Jugendarbeit	600.00		600.00			
3425.3170.00	Veranstaltungen/Tagungen Jugendarbeit	100.00		100.00			
3425.3170.01	Reisekosten und Spesen Jugendarbeit	100.00		100.00		39.55	
3425.3910.00	Interne Verrechnung Abteilung Bau (0222.4910.12)	6'500.00		7'000.00		6'500.00	
3425.4260.00	Rückerstattungen Jugendarbeit						8'968.55
3429	Übrige Freizeitgestaltung	37'400.00	12'000.00	37'400.00	12'000.00	31'925.50	9'270.00
	Netto Aufwand		25'400.00		25'400.00		22'655.50
3429.3171.00	Sommerferienlager	20'000.00		20'000.00		16'543.40	
3429.3171.01	Winterferienlager	8'500.00		8'500.00		6'454.10	
3429.3300.00	Planmässige Abschreibung VV (Spielplätze)	8'900.00		8'900.00		8'928.00	
3429.4230.00	Elternbeiträge Ferienlager		10'000.00		10'000.00		7'390.00
3429.4390.00	Spenden Lager		2'000.00		2'000.00		1'880.00

Budget Erfolgsrechnung

2025

Konto	Erfolgsrechnung Funktionale Gliederung ER	Budget 2025		Budget 2024		Rechnung 2023	
		Aufwand	Ertrag	Aufwand	Ertrag	Aufwand	Ertrag
35	Kirchen und religiöse Angelegenheiten Netto Aufwand	1'000.00		1'000.00		1'000.00	
			1'000.00		1'000.00		1'000.00
350	Kirchen und religiöse Angelegenheiten Netto Aufwand	1'000.00		1'000.00		1'000.00	
			1'000.00		1'000.00		1'000.00
3500	Kirchen und religiöse Angelegenheiten Netto Aufwand	1'000.00		1'000.00		1'000.00	
			1'000.00		1'000.00		1'000.00
3500.3632.00	Beitrag an kath. Kirchengemeinde für Kirchturmunterhalt und Renovationen	1'000.00		1'000.00		1'000.00	
4	GESUNDHEIT Netto Aufwand	2'621'400.00	7'500.00	2'013'200.00	7'500.00	2'051'776.10	1'446.45
			2'613'900.00		2'005'700.00		2'050'329.65
41	Spitäler, Kranken- und Pflegeheime Netto Aufwand	1'586'500.00		1'156'500.00		1'202'605.15	
			1'586'500.00		1'156'500.00		1'202'605.15
412	Alters-, Kranken- und Pflegeheime Netto Aufwand	1'586'500.00		1'156'500.00		1'202'605.15	
			1'586'500.00		1'156'500.00		1'202'605.15
4120	Alters-, Kranken- und Pflegeheime Netto Aufwand	1'586'500.00		1'156'500.00		1'202'605.15	
			1'586'500.00		1'156'500.00		1'202'605.15
4120.3632.00	Pflegelkostenfinanzierung im stationären Bereich	1'480'000.00		1'050'000.00		1'097'355.65	
4120.3632.01	Tagesstätten im Alter	5'000.00		5'000.00		3'770.50	
4120.3660.25	planmässige Abschreibungen (altes VV)	101'500.00		101'500.00		101'479.00	
42	Ambulante Krankenpflege Netto Aufwand	844'500.00		671'500.00		666'552.75	
			844'500.00		671'500.00		666'552.75
421	Ambulante Krankenpflege Netto Aufwand	844'500.00		671'500.00		666'552.75	
			844'500.00		671'500.00		666'552.75
4210	Ambulante Krankenpflege Netto Aufwand	844'500.00		671'500.00		666'552.75	
			844'500.00		671'500.00		666'552.75
4210.3631.00	Pflegelkostenbeitrag im ambulanten Bereich	800'000.00		630'000.00		626'370.10	
4210.3636.00	Beitrag an Spitex Gäu	33'000.00		30'000.00		32'152.25	
4210.3636.01	Übrige Beiträge (u.a. Kinderspitex)	11'500.00		11'500.00		8'030.40	

Budget Erfolgsrechnung

2025

Konto	Erfolgsrechnung Funktionale Gliederung ER	Budget 2025		Budget 2024		Rechnung 2023	
		Aufwand	Ertrag	Aufwand	Ertrag	Aufwand	Ertrag
43	Gesundheitsprävention Netto Aufwand	190'400.00	7'500.00	185'200.00	7'500.00	182'618.20	1'446.45
			182'900.00		177'700.00		181'171.75
431	Alkohol- und Drogenprävention Netto Aufwand	121'000.00		120'000.00		116'712.00	
			121'000.00		120'000.00		116'712.00
4310	Alkohol- und Drogenprävention Netto Aufwand	121'000.00		120'000.00		116'712.00	
			121'000.00		120'000.00		116'712.00
4310.3636.01	Beitrag für Aufwendungen im Suchthilfebereich	121'000.00		120'000.00		116'712.00	
433	Schulgesundheitsdienst Netto Aufwand	60'100.00		55'900.00		63'512.10	825.70
			60'100.00		55'900.00		62'686.40
4330	Schulgesundheitsdienst Netto Aufwand	60'100.00		55'900.00		63'512.10	825.70
			60'100.00		55'900.00		62'686.40
4330.3010.00	Löhne Schulzahnpflege	3'000.00		3'000.00		4'259.20	
4330.3010.01	Löhne Lauskontrolle	2'000.00		2'000.00		1'865.25	
4330.3050.00	Sozialversicherungsbeiträge	300.00		200.00		340.15	
4330.3053.00	Unfallversicherung	50.00		50.00		13.45	
4330.3055.00	Krankentaggeld	50.00		50.00		40.75	
4330.3101.00	Schulapotheke	700.00		500.00		625.75	
4330.3101.01	Material Schulzahnpflege	500.00		400.00		630.30	
4330.3130.00	Porti, Versandkosten			200.00			
4330.3136.00	Schularzt					947.60	
4330.3136.01	Untersuchungen Schulzahnpflege	28'000.00		25'000.00		24'871.30	
4330.3136.02	Lauskontrolle						
4330.3181.00	Abschreibungen uneinbringlicher Forderungen					263.70	
4330.3637.00	Gemeindebeiträge an Zahnbehandlungskosten	16'000.00		15'000.00		20'154.65	
4330.3910.00	Interne Verrechnung Abteilung FV (0210.4910.05)	9'500.00		9'500.00		9'500.00	
4330.4260.00	Rückerstattungen						825.70
4330.4290.00	Eingang abgeschriebene Gebühren						
434	Lebensmittelkontrolle Netto Aufwand	9'300.00	7'500.00	9'300.00	7'500.00	2'394.10	620.75
			1'800.00		1'800.00		1'773.35
4340	Lebensmittelkontrolle Netto Aufwand	9'300.00	7'500.00	9'300.00	7'500.00	2'394.10	620.75
			1'800.00		1'800.00		1'773.35
4340.3010.00	Besoldung Pilzkontrolleur	6'350.00		6'350.00		2'000.00	

Budget Erfolgsrechnung

2025

Konto	Erfolgsrechnung Funktionale Gliederung ER	Budget 2025		Budget 2024		Rechnung 2023	
		Aufwand	Ertrag	Aufwand	Ertrag	Aufwand	Ertrag
4340.3050.00	Sozialversicherungsbeiträge	300.00		300.00			
4340.3053.00	Unfallversicherung	50.00		50.00			
4340.3090.00	Aus- und Weiterbildung	400.00		400.00			
4340.3102.00	Drucksachen, Publikationen	1'000.00		1'000.00		394.10	
4340.3130.00	Buchführung gemeinsame Pilzkontrolle	700.00		700.00			
4340.3160.00	Miete Lokal Pilzkontrolle	500.00		500.00			
4340.4632.00	Gemeindebeiträge Pilzkontrolle		7'500.00		7'500.00		620.75
5	SOZIALE SICHERHEIT	6'376'850.00	26'450.00	5'679'500.00	39'450.00	5'845'331.79	103'274.05
	Netto Aufwand		6'350'400.00		5'640'050.00		5'742'057.74
52	Invalidität	5'000.00		5'000.00		4'500.00	
	Netto Aufwand		5'000.00		5'000.00		4'500.00
523	Invalidenheime	5'000.00		5'000.00		4'500.00	
	Netto Aufwand		5'000.00		5'000.00		4'500.00
5230	Invalidität	5'000.00		5'000.00		4'500.00	
	Netto Aufwand		5'000.00		5'000.00		4'500.00
5230.3636.00	Beitrag an Inva-Mobil	5'000.00		5'000.00		4'500.00	
53	Alter + Hinterlassene	2'581'500.00	8'450.00	2'255'500.00	8'450.00	2'354'565.15	8'450.00
	Netto Aufwand		2'573'050.00		2'247'050.00		2'346'115.15
532	Ergänzungsleistungen AHV	2'558'000.00		2'232'000.00		2'336'700.65	
	Netto Aufwand		2'558'000.00		2'232'000.00		2'336'700.65
5320	Ergänzungsleistungen AHV	2'558'000.00		2'232'000.00		2'336'700.65	
	Netto Aufwand		2'558'000.00		2'232'000.00		2'336'700.65
5320.3611.00	Verwaltungskosten EL zur AHV	138'000.00		117'000.00		123'062.30	
5320.3631.00	Beitrag an Ergänzungsleistungen AHV	2'420'000.00		2'115'000.00		2'213'638.35	
535	Leistungen an das Alter	23'500.00	8'450.00	23'500.00	8'450.00	17'864.50	8'450.00
	Netto Aufwand		15'050.00		15'050.00		9'414.50
5350	Leistungen an das Alter	23'500.00	8'450.00	23'500.00	8'450.00	17'864.50	8'450.00
	Netto Aufwand		15'050.00		15'050.00		9'414.50
5350.3130.00	Dienstleistungen Dritter						

Budget Erfolgsrechnung

2025

Konto	Erfolgsrechnung Funktionale Gliederung ER	Budget 2025		Budget 2024		Rechnung 2023	
		Aufwand	Ertrag	Aufwand	Ertrag	Aufwand	Ertrag
5350.3170.00	Seniorenanlass, Veranstaltungen	19'000.00		19'000.00		13'149.30	
5350.3636.00	Leistungsvereinbarung mit Pro Senectute	4'500.00		4'500.00		4'715.20	
5350.4632.00	Beitrag Bürgergemeinde an Seniorenanlass		8'000.00		8'000.00		8'000.00
5350.4632.01	Beitrag Dritter an Seniorenanlass		450.00		450.00		450.00
54	Familie und Jugend	309'550.00	12'000.00	257'700.00		267'185.65	28'498.00
	Netto Aufwand		297'550.00		257'700.00		238'687.65
543	Alimentenbevorschussung und -inkasso	92'000.00		104'000.00		84'574.10	
	Netto Aufwand		92'000.00		104'000.00		84'574.10
5430	Alimentenbevorschussung	92'000.00		104'000.00		84'574.10	
	Netto Aufwand		92'000.00		104'000.00		84'574.10
5430.3632.00	Beitrag an Alimentenbevorschussung	92'000.00		104'000.00		84'574.10	
544	Jugendschutz	700.00		700.00		541.00	
	Netto Aufwand		700.00		700.00		541.00
5440	Jugendschutz (allgemein)	700.00		700.00		541.00	
	Netto Aufwand		700.00		700.00		541.00
5440.3636.00	Elternbriefe Pro Juventute	700.00		700.00		541.00	
545	Leistungen an Familien	216'850.00	12'000.00	153'000.00		182'070.55	28'498.00
	Netto Aufwand		204'850.00		153'000.00		153'572.55
5450	Leistungen an Familien (allgemein)	123'200.00		146'800.00		136'570.55	20'000.00
	Netto Aufwand		123'200.00		146'800.00		116'570.55
5450.3010.00	Löhne Frühkindererziehung	2'500.00		3'000.00		2'337.00	
5450.3010.01	Löhne Familie	9'000.00		9'000.00		3'071.35	
5450.3050.00	Sozialversicherungsbeiträge	900.00		900.00		416.25	
5450.3052.00	Beiträge Pensionskasse	900.00				264.80	
5450.3053.00	Unfallversicherung	100.00		100.00		27.25	
5450.3055.00	Krankentaggeld	300.00		300.00		85.50	
5450.3130.00	Telefongebühren					326.10	
5450.3130.01	Kinderfreundliche Gemeinde (Label Unicef)					35'435.90	
5450.3160.00	Mietzinssubvention KiTa	5'000.00		9'000.00		3'938.00	
5450.3632.00	Beitrag an ZV Sozialregion Thal-Gäu (Mütter-/Väter-Beratung)	40'000.00		38'000.00		31'358.50	
5450.3636.01	Projekt Frühförderung und Elternbildung			20'000.00			

Budget Erfolgsrechnung

2025

Konto	Erfolgsrechnung Funktionale Gliederung ER	Budget 2025		Budget 2024		Rechnung 2023	
		Aufwand	Ertrag	Aufwand	Ertrag	Aufwand	Ertrag
5450.3636.02	Frühkindererziehung			2'000.00		1'781.55	
5450.3637.00	Betreuungsgutscheine Kindertagesstätte	55'000.00		55'000.00		48'028.35	
5450.3910.00	Interne Verrechnung Betreuungsgutscheine (0210.4910.10)	9'500.00		9'500.00		9'500.00	
5450.4631.00	Kantonaler Beitrag Projekt Frühförderung und Elternbildung						
5450.4636.00	Beitrag Unicef (Kinderfreundliche Gemeinde)						20'000.00
5451	Kinderkrippen und Kinderhorte	44'900.00		6'200.00		45'500.00	8'498.00
	Netto Aufwand		44'900.00		6'200.00		37'002.00
5451.3910.00	Interne Verrechnung Reinigung Räumlichkeiten Spielgruppen (2170.4910.03)	13'700.00				13'700.00	
5451.3920.00	Interne Verrechnung Miete Spielgruppen (2170.4920.01)	31'200.00		6'200.00		31'800.00	
5451.4630.00	Beitrag vom Bund						8'498.00
5455	Frühkindliche Förderung	48'750.00	12'000.00				
	Netto Aufwand		36'750.00				
5455.3010.00	Löhne	19'500.00					
5455.3050.00	Sozialversicherungsbeiträge	1'500.00					
5455.3053.00	Unfallversicherung	100.00					
5455.3055.00	Krankentaggeld	300.00					
5455.3101.00	Verbrauchsmaterial	250.00					
5455.3105.00	Lebensmittel	600.00					
5455.3637.00	Gemeindebeiträge an Eltern für Spielgruppen	26'500.00					
5455.4637.00	Elternbeiträge Spielgruppe Rägeboge		12'000.00				
57	Sozialhilfe und Asylwesen	3'480'800.00	6'000.00	3'161'300.00	31'000.00	3'219'080.99	66'326.05
	Netto Aufwand		3'474'800.00		3'130'300.00		3'152'754.94
572	Wirtschaftliche Hilfe	3'480'800.00	6'000.00	3'161'300.00	31'000.00	3'217'775.04	20'048.00
	Netto Aufwand		3'474'800.00		3'130'300.00		3'197'727.04
5720	Gesetzliche wirtschaftliche Hilfe	3'444'500.00		3'127'500.00		3'165'549.04	
	Netto Aufwand		3'444'500.00		3'127'500.00		3'165'549.04
5720.3632.00	Beitrag an ZV Sozialregion Thal-Gäu (LA und Administration)	2'720'000.00		2'510'000.00		2'647'382.78	
5720.3632.01	Beitrag an ZV Sozialregion Thal-Gäu (Betriebskosten)	722'000.00		615'000.00		518'166.26	
5720.3637.00	Bestattungskosten Minderbemittelte	2'500.00		2'500.00			
5721	Freiwillige wirtschaftliche Hilfe	36'300.00	6'000.00	33'800.00	31'000.00	52'226.00	20'048.00
	Netto Aufwand		30'300.00		2'800.00		32'178.00

Budget Erfolgsrechnung

2025

Konto	Erfolgsrechnung Funktionale Gliederung ER	Budget 2025		Budget 2024		Rechnung 2023	
		Aufwand	Ertrag	Aufwand	Ertrag	Aufwand	Ertrag
5721.3010.00	Lohn Verwaltungsangestellte					10'101.95	
5721.3010.01	Lohn Integration	16'000.00		16'000.00		17'660.10	
5721.3010.09	Rückerstattung von Lohn (Taggelder)					-1'054.85	
5721.3050.00	Sozialversicherungsbeiträge	1'200.00		1'200.00		2'181.75	
5721.3052.00	Beiträge Pensionskasse					1'793.00	
5721.3053.00	Unfallversicherung	100.00		100.00		182.45	
5721.3055.00	Krankentaggeld	300.00		300.00		448.05	
5721.3090.00	Aus- und Weiterbildung Integration					800.00	
5721.3120.00	Strom/Wasser Notwohnung			500.00		446.65	
5721.3130.00	Dienstleistungen Dritter Integration	2'000.00		2'000.00		1'617.00	
5721.3130.01	Porti, Versandkosten Integration			100.00			
5721.3130.02	Kosten Projekt Integration	1'200.00		1'200.00			
5721.3130.03	Telefongebühren Integration, Familien, Anschlusslösungen			200.00		195.25	
5721.3144.00	Unterhalt Notwohnung						
5721.3160.00	Miete Notwohnung			3'500.00		2'625.00	
5721.3636.01	Ehe- und Lebensberatung (VEL)	8'500.00		8'700.00		8'429.20	
5721.3636.02	Beitrag an Budget- und Schuldenberatung Aargau - Solothurn	7'000.00				6'800.45	
5721.4260.00	Rückerstattungen von Kosten				3'000.00		
5721.4489.00	Mieteinnahmen (inkl. Depot) Notwohnung				3'000.00		
5721.4631.51	Integrationsförderung Sockelbeitrag				16'000.00		16'968.00
5721.4631.52	Integrationsförderung Informationsgespräche		3'000.00		5'000.00		1'800.00
5721.4631.53	Integrationsförderung Dolmetscherkosten		3'000.00		4'000.00		1'280.00
573	Asylwesen					1'305.95	46'278.05
	Netto Ertrag					44'972.10	
5730	Asylwesen					1'305.95	46'278.05
	Netto Ertrag					44'972.10	
5730.3010.00	Löhne Betreuer Asylbewerber					500.00	
5730.3050.00	Sozialversicherungsbeiträge						
5730.3052.00	Beiträge Pensionskasse						
5730.3053.00	Unfallversicherung						
5730.3055.00	Krankentaggeld						
5730.3120.01	Stromkosten						
5730.3120.02	Wasser/ARA/Kehricht Asylwohnungen						
5730.3130.00	Porti, Versandkosten						
5730.3130.01	Telefongebühren Asylwesen					128.80	
5730.3160.00	Miete Wohnungen Asyl						
5730.3170.00	Reisekosten und Spesen						

Budget Erfolgsrechnung

2025

Konto	Erfolgsrechnung Funktionale Gliederung ER	Budget 2025		Budget 2024		Rechnung 2023	
		Aufwand	Ertrag	Aufwand	Ertrag	Aufwand	Ertrag
5730.3637.00	Unterstützung (Auszahlung) Asylbewerber					677.15	
5730.3910.00	Interne Verrechnung Verwaltung (0220.4910.00)						
5730.4240.01	Ertrag Arbeitseinsatz Asylbewerber						
5730.4260.00	Rückerstattungen und Kostenbeteiligungen Dritter						
5730.4631.00	Beitrag an die Betreuung von Asylbewerber						
5730.4631.01	Rückvergütung Unterstützungsbeiträge Asylbewerber						
5730.4631.02	Beitrag Kanton an Asylwesen						46'278.05
6	VERKEHR	2'730'800.00	989'400.00	2'943'700.00	1'081'000.00	2'834'825.39	1'134'827.42
	Netto Aufwand		1'741'400.00		1'862'700.00		1'699'997.97
61	Strassenverkehr	2'221'100.00	989'400.00	2'403'500.00	1'070'500.00	2'321'231.14	1'108'327.42
	Netto Aufwand		1'231'700.00		1'333'000.00		1'212'903.72
613	Kantonsstrassen	15'900.00		15'900.00		15'970.00	
	Netto Aufwand		15'900.00		15'900.00		15'970.00
6130	Kantonsstrassen	15'900.00		15'900.00		15'970.00	
	Netto Aufwand		15'900.00		15'900.00		15'970.00
6130.3300.00	Planmässige Abschreibungen VV	15'900.00		15'900.00		15'970.00	
615	Gemeindestrassen	2'205'200.00	989'400.00	2'387'600.00	1'070'500.00	2'305'261.14	1'108'327.42
	Netto Aufwand		1'215'800.00		1'317'100.00		1'196'933.72
6150	Gemeindestrassen	1'186'000.00	64'200.00	1'237'100.00	49'000.00	1'234'030.57	73'283.55
	Netto Aufwand		1'121'800.00		1'188'100.00		1'160'747.02
6150.3101.00	Betriebs- und Verbrauchsmaterial	100.00		1'500.00		77.50	
6150.3101.01	Gebäude-Nr. nach Strassen	500.00		500.00			
6150.3101.02	Robidog, Betriebs- und Verbrauchsmaterial	5'000.00		6'000.00		3'022.10	
6150.3102.00	Drucksachen, Publikationen	100.00		200.00			
6150.3103.00	Pläne und Modelle	1'500.00		1'500.00		1'412.00	
6150.3103.01	Fachliteratur, Zeitschriften	100.00		200.00			
6150.3111.00	Anschaffung Weihnachtsbeleuchtung	2'000.00		2'000.00			
6150.3111.01	Anschaffungen Robidog	1'000.00		2'000.00			
6150.3120.00	Strom für Strassenbeleuchtung und Lichtsignalanlagen	70'000.00		70'000.00		69'844.00	
6150.3130.00	Strassenkataster	500.00		1'500.00			
6150.3131.00	Planungen und Projektierungen Dritter	10'000.00		20'000.00		6'380.45	
6150.3134.00	Sachversicherungen	200.00		300.00		250.28	

Budget Erfolgsrechnung

2025

Konto	Erfolgsrechnung Funktionale Gliederung ER	Budget 2025		Budget 2024		Rechnung 2023	
		Aufwand	Ertrag	Aufwand	Ertrag	Aufwand	Ertrag
6150.3140.00	Unterhalt von Plätze	25'000.00		25'000.00		25'234.90	
6150.3141.00	Unterhalt Strassen und Verkehrswege	130'000.00		130'000.00		114'862.86	
6150.3141.01	Strassensignalisationen	15'000.00		25'000.00		10'947.40	
6150.3141.02	Unterhalt der Flurwege	10'000.00		10'000.00		7'658.80	
6150.3141.03	Unterhalt der Zufahrtsstrasse Kieswerk Aebisholz	5'000.00		10'000.00			
6150.3141.04	Unterhalt und Ausbau der Strassenbeleuchtung (inkl.Unterhalt Weihnachtsbel.)	65'000.00		55'000.00		74'343.08	
6150.3141.05	Unterhalt der Lichtsignalanlagen	2'500.00		2'500.00		2'764.02	
6150.3300.00	Planmässige Abschreibungen VV	175'000.00		175'000.00		161'433.00	
6150.3300.25	Planmässige Abschreibungen VV (altes Verwaltungsvermögen)	462'500.00		462'500.00		462'560.00	
6150.3910.00	Interne Verrechnung Abteilung Bau (0222.4910.06)	62'000.00		83'200.00		68'323.06	
6150.3910.01	Interne Verrechnung Werkhof (6153.4910.04)	143'000.00		153'200.00		224'917.12	
6150.4120.00	Durchleitungsrechte		1'000.00				4'048.75
6150.4240.00	Rückerstattungen für Baustellen, die öffentlichen Grund beanspruchen		10'000.00		5'000.00		9'350.00
6150.4250.00	Verkäufe				33'000.00		
6150.4260.00	Rückerstattungen und Kostenbeteiligung Dritter		25'000.00		5'000.00		34'484.80
6150.4260.01	Beiträge Kieswerk Aebisholz an den Unterhalt der Zufahrtsstrasse		27'200.00		5'000.00		25'000.00
6150.4290.00	Übrige Entgelte		1'000.00		1'000.00		400.00
6151	Parkplatzbewirtschaftung (Spezialfinanzierung)	167'700.00	167'700.00	199'900.00	199'900.00	182'123.75	182'123.75
6151.3010.00	Löhne Parkplatzkontrolleure	2'500.00		2'500.00		2'852.50	
6151.3053.00	Unfallversicherung	50.00		50.00		22.15	
6151.3055.00	Krankentaggeld	50.00		50.00		45.05	
6151.3111.00	Parkuhren und Schrankenanlage	8'000.00		35'000.00			
6151.3130.00	Dienstleistungen Dritter	5'000.00		1'200.00		1'200.00	
6151.3140.00	Unterhalt Parkplätze	10'000.00		30'000.00			
6151.3151.00	Unterhalt Parkuhren	1'000.00		1'000.00		3'763.05	
6151.3161.00	Mietzins Parkplatz "Rössli"	2'500.00		2'500.00		2'515.00	
6151.3180.00	Wertberichtigung auf Forderungen (Delkredere)					45'000.00	
6151.3300.25	Planmässige Abschreibung VV (altes Verwaltungsvermögen)	123'800.00		123'800.00		123'856.00	
6151.3510.00	Einlage in Spezialfinanzierung EK (Ertragsüberschuss Parkplatzbewirtschaftung)	13'000.00					
6151.3910.00	Interne Verrechnung Finanzabteilung (0210.4910.09)	800.00		800.00		800.00	
6151.3940.00	Interne Verrechnung Zins (9610.4940.01)	1'000.00		3'000.00		2'070.00	
6151.4240.00	Parkplatzgebühren		120'000.00		60'000.00		131'391.15
6151.4240.01	Anteil Parkplatzgebühren Bahnhof		45'500.00		40'000.00		41'150.55
6151.4240.02	Parkplatzgebühren GB Nr. 389		2'200.00		4'200.00		4'200.00
6151.4260.00	Rückerstattungen und Kostenbeteiligungen Dritter						
6151.4510.00	Entnahme aus Spezialfinanzierung des EK (Aufwandüberschuss Parkplatzbewirtschaftung)				95'700.00		5'382.05

Budget Erfolgsrechnung

2025

Konto	Erfolgsrechnung Funktionale Gliederung ER	Budget 2025		Budget 2024		Rechnung 2023	
		Aufwand	Ertrag	Aufwand	Ertrag	Aufwand	Ertrag
6152	Winterdienst	95'000.00	1'000.00	130'000.00	1'000.00	36'186.70	
	Netto Aufwand		94'000.00		129'000.00		36'186.70
6152.3101.00	Salz Winterdienst	20'000.00		30'000.00		14'971.38	
6152.3101.01	Treibstoff Winterdienst	5'000.00		5'000.00			
6152.3130.00	Schneeräumung	20'000.00		25'000.00		16'676.50	
6152.3151.00	Unterhalt Fahrzeuge/Geräte Winterdienst	10'000.00		20'000.00		4'538.82	
6152.3910.00	Interne Verrechnung Werkhof (6153.4910.17)	40'000.00		50'000.00			
6152.4260.00	Rückerstattungen und Kostenbeteiligung Dritter		1'000.00		1'000.00		
6153	Werkhof	756'500.00	756'500.00	820'600.00	820'600.00	852'920.12	852'920.12
6153.3010.00	Löhne Werkhofpersonal	300'000.00		342'000.00		349'025.35	
6153.3010.01	Löhne Lernende Werkhof			11'000.00		10'833.35	
6153.3010.02	Entschädigung für temporäre Arbeitskräfte					22'835.36	
6153.3010.03	Überzeitentschädigung Werkhof					6'765.85	
6153.3010.09	Rückerstattung Gehälter (Taggelder, Ausbildungszuschuss)	-20'000.00		-5'000.00		-77'391.65	
6153.3049.00	Pikettentschädigung Werkhof	8'000.00		8'000.00		5'922.75	
6153.3050.00	Sozialversicherungsbeiträge	23'000.00		26'500.00		21'583.10	
6153.3052.00	Beiträge Pensionskasse	20'000.00		25'000.00		26'275.60	
6153.3053.00	Unfallversicherung	5'000.00		5'000.00		4'159.10	
6153.3055.00	Krankentaggeld	6'000.00		6'000.00		5'510.75	
6153.3090.00	Aus- und Weiterbildung	7'000.00		12'000.00		9'566.30	
6153.3090.01	Übriger Personalaufwand	500.00		500.00		660.00	
6153.3099.00	Personalanlässe und Geschenke für das Personal	2'000.00		3'000.00		1'151.70	
6153.3100.00	Büromaterial	200.00		200.00		23.25	
6153.3101.00	Betriebs- und Verbrauchsmaterial	15'000.00		20'000.00		14'053.36	
6153.3101.01	Treibstoff	25'000.00		30'000.00		26'891.55	
6153.3110.00	Anschaffung Büromöbel und -geräte	1'000.00		4'000.00		4'317.35	
6153.3111.00	Anschaffung Maschinen, Geräte, Apparate	3'000.00		8'000.00		3'336.85	
6153.3111.01	Anschaffung Fahrzeuge	5'000.00		5'000.00			
6153.3112.00	Berufskleider	8'000.00		8'000.00		14'661.00	
6153.3113.00	Anschaffung IT-Geräte (Hardware)	500.00		1'000.00			
6153.3120.00	Strom	5'000.00		5'000.00		4'963.70	
6153.3120.01	Heizung	20'000.00		20'000.00		25'857.01	
6153.3120.02	Wasser / Abwasser	4'000.00		4'000.00		3'682.85	
6153.3120.03	Strom Salzmagazin	500.00		500.00		401.30	
6153.3130.00	Telefongebühren	1'000.00		1'500.00		841.50	
6153.3130.01	Porti, Versandkosten	100.00		100.00			
6153.3130.02	Mitglieder- und Verbandsbeiträge	500.00		500.00		425.00	

Budget Erfolgsrechnung

2025

Konto	Erfolgsrechnung Funktionale Gliederung ER	Budget 2025		Budget 2024		Rechnung 2023	
		Aufwand	Ertrag	Aufwand	Ertrag	Aufwand	Ertrag
6153.3132.00	Honorare externe Berater	1'000.00				9'562.74	
6153.3134.00	Sachversicherungen	19'000.00		20'000.00		19'107.46	
6153.3137.00	Verkehrssteuern (Fahrzeuge)	14'000.00		14'000.00		12'914.00	
6153.3144.00	Unterhalt Werkhof in der "Krone" und Salzmagazin	5'000.00		10'000.00		4'248.00	
6153.3151.00	Unterhalt Apparate, Maschinen, Geräte	10'000.00		10'000.00		7'967.23	
6153.3151.01	Unterhalt Fahrzeuge	45'000.00		40'000.00		113'503.02	
6153.3158.00	Unterhalt Software (Service-Verträge, Schliessanlage etc.)	2'000.00		1'800.00		3'440.50	
6153.3161.00	Miete, Benützungskosten Kopierer	100.00		100.00		1'011.44	
6153.3161.01	Mieten, Benützungskosten Anlagen	100.00				407.65	
6153.3170.00	Reisekosten und Spesen	100.00		200.00		726.80	
6153.3300.00	Planmässige Abschreibungen VV	56'000.00		33'500.00		40'420.00	
6153.3300.25	Planmässige Abschreibungen altes Verwaltungsvermögen	102'000.00		102'000.00		102'091.00	
6153.3320.00	Planmässige Abschreibungen immaterielle Anlagen	1'000.00		1'000.00		996.00	
6153.3320.25	Planmässige Abschreibungen immaterielle Anlagen (altes VV)	1'200.00		1'200.00		1'172.00	
6153.3910.00	Interne Verrechnung Abteilung Bau (0222.4910.08)	59'700.00		45'000.00		49'000.00	
6153.4210.00	Gebühren für Amtshandlungen		3'000.00		2'000.00		2'328.75
6153.4250.00	Verkäufe		1'000.00		1'000.00		
6153.4260.00	Rückerstattung und Kostenbeteiligung Dritter		10'000.00		10'000.00		9'674.25
6153.4260.01	Rückerstattung von SBB (Grünpflege und Winterdienst)		18'000.00				
6153.4470.00	Mietzinserträge		500.00		400.00		400.00
6153.4910.00	Interne Verrechnung Wasser (7101.3910.03)		149'000.00		145'000.00		149'000.00
6153.4910.01	Interne Verrechnung Bestattungswesen (7710.3910.01)		20'000.00		20'000.00		30'000.00
6153.4910.02	Interne Verrechnung Marktwesen (1403.3910.02)		40'000.00		35'000.00		35'000.00
6153.4910.03	Interne Verrechnung Schulliegenschaften (2170.3910.01)		40'000.00		60'000.00		59'000.00
6153.4910.04	Interne Verrechnung Gemeindestrassen (6150.3910.01)		143'000.00		153'200.00		224'917.12
6153.4910.05	Interne Verrechnung ARA (7201.3910.03)		149'000.00		145'000.00		149'000.00
6153.4910.06	Interne Verrechnung Abfall (7301.3910.06)		5'000.00		5'000.00		4'300.00
6153.4910.07	Interne Verrechnung Bienken-Saal (0292.3910.02)		5'000.00		7'000.00		6'500.00
6153.4910.08	Interne Verrechnung Grüngut (7301.3910.07)		5'000.00		5'000.00		4'300.00
6153.4910.09	Interne Verrechnung Schlachthaus (7300.3910.00)		5'000.00		5'000.00		4'000.00
6153.4910.10	Interne Verrechnung Sport (3410.3910.01)		75'000.00		100'000.00		105'000.00
6153.4910.12	Interne Verrechnung öff.Verkehrsinfr. (6210.3910.01)		4'500.00		5'000.00		4'000.00
6153.4910.13	Interne Verrechnung Verwaltungsl. (0290.3910.01)		4'000.00		5'000.00		4'000.00
6153.4910.14	Interne Verrechnung Feuerwehr (1500.3910.01)		4'500.00		5'000.00		4'500.00
6153.4910.15	Interne Verrechnung Sportzentrum Bechburg (3416.3910.02)		10'000.00		12'000.00		12'000.00
6153.4910.16	Int. Verrechnung Siedlungsabfälle (7300.3910.02)		25'000.00		50'000.00		45'000.00
6153.4910.17	Interne Verrechnung Winterdienst (6152.3910.00)		40'000.00		50'000.00		
62	Öffentlicher Verkehr	509'700.00		540'200.00	10'500.00	513'594.25	26'500.00
	Netto Aufwand		509'700.00		529'700.00		487'094.25

Budget Erfolgsrechnung

2025

Konto	Erfolgsrechnung Funktionale Gliederung ER	Budget 2025		Budget 2024		Rechnung 2023	
		Aufwand	Ertrag	Aufwand	Ertrag	Aufwand	Ertrag
621	Öffentliche Verkehrsinfrastruktur Netto Aufwand	8'700.00		10'200.00		9'224.65	
			8'700.00		10'200.00		9'224.65
6210	Öffentliche Verkehrsinfrastruktur Netto Aufwand	8'700.00		10'200.00		9'224.65	
			8'700.00		10'200.00		9'224.65
6210.3120.00	Strom für Bahnhofunterführung, WC und Wartehalle	800.00		800.00		760.00	
6210.3120.02	Wasser WC Bahnhof	400.00		400.00		464.65	
6210.3910.00	Interne Verrechnung Abteilung Bau (0222.4910.15)	3'000.00		4'000.00		4'000.00	
6210.3910.01	Interne Verrechnung Werkhof (6153.4910.12)	4'500.00		5'000.00		4'000.00	
629	Öffentlicher Verkehr, übriger Netto Aufwand	501'000.00		530'000.00	10'500.00	504'369.60	26'500.00
			501'000.00		519'500.00		477'869.60
6290	Öffentlicher Verkehr, übriger Netto Aufwand	501'000.00		530'000.00	10'500.00	504'369.60	26'500.00
			501'000.00		519'500.00		477'869.60
6290.3101.00	SBB-Tageskarten (Ankauf)			10'000.00		26'235.60	
6290.3631.00	Beitrag an öffentlichen Verkehr (ÖV-Gesetz)	501'000.00		520'000.00		478'134.00	
6290.3634.00	Beitrag an Busbetrieb Olten Gösgen Gäu						
6290.3650.00	Wertberichtigung Beteiligungen VV						
6290.4250.00	SBB-Tageskarten (Verkauf)				10'500.00		26'500.00
7	UMWELTSCHUTZ UND RAUMORDNUNG Netto Aufwand	4'027'250.00	3'566'100.00	3'775'850.00	3'194'450.00	3'980'954.02	3'539'218.62
			461'150.00		581'400.00		441'735.40
71	Wasserversorgung Netto Aufwand	1'816'200.00	1'808'500.00	1'592'600.00	1'583'500.00	1'731'144.81	1'723'086.85
			7'700.00		9'100.00		8'057.96
710	Wasserversorgung Netto Aufwand	1'816'200.00	1'808'500.00	1'592'600.00	1'583'500.00	1'731'144.81	1'723'086.85
			7'700.00		9'100.00		8'057.96
7100	Wasserversorgung (allgemein) Netto Aufwand	7'700.00		9'100.00		8'057.96	
			7'700.00		9'100.00		8'057.96
7100.3120.00	Strom öffentliche Brunnen	200.00		600.00		123.60	
7100.3120.01	Wasser öffentliche Brunnen	7'000.00		8'000.00		6'856.60	
7100.3149.00	Unterhalt öffentliche Brunnen	500.00		500.00		1'077.76	

Budget Erfolgsrechnung

2025

Konto	Erfolgsrechnung Funktionale Gliederung ER	Budget 2025		Budget 2024		Rechnung 2023	
		Aufwand	Ertrag	Aufwand	Ertrag	Aufwand	Ertrag
7101	Wasserversorgung SF	1'808'500.00	1'808'500.00	1'583'500.00	1'583'500.00	1'723'086.85	1'723'086.85
7101.3000.00	Sitzungsgelder Werkkommission	4'000.00		4'000.00		4'455.00	
7101.3010.01	Löhne Wasserversorgung	135'000.00		135'000.00		138'250.10	
7101.3010.09	Rückerstattung von Lohn (Taggelder)	-1'000.00		-1'000.00			
7101.3050.00	Sozialversicherungsbeiträge	10'000.00		10'000.00		12'703.65	
7101.3052.00	Beiträge Pensionskasse	11'000.00		11'000.00		10'639.05	
7101.3053.00	Unfallversicherung	2'000.00		2'000.00		2'511.05	
7101.3055.00	Krankentaggeld	2'000.00		2'000.00		2'600.20	
7101.3090.00	Aus- und Weiterbildung Personal	2'000.00		2'000.00		1'240.00	
7101.3099.00	Übriger Personalaufwand	100.00		200.00		92.55	
7101.3101.00	Betriebs- und Verbrauchsmaterial	3'000.00		3'000.00		5'428.80	
7101.3101.01	Treibstoff	2'000.00		2'000.00		1'168.87	
7101.3101.02	Wassereinkauf Verbund Balsthal-Oensingen	40'000.00		35'000.00		19'998.50	
7101.3103.00	Fachliteratur, Zeitschriften	200.00					
7101.3111.00	Anschaffung Maschinen, Geräte, Fahrzeuge	5'000.00		8'000.00			
7101.3111.01	Anschaffung Wasserzähler	35'000.00		38'800.00		36'776.05	
7101.3113.00	Anschaffung von IT-Geräten (Hardware)	1'000.00		1'000.00		1'632.55	
7101.3118.00	Anschaffung Software	1'000.00		20'000.00			
7101.3120.00	Strom, Abwasser	220'000.00		220'000.00		145'738.05	
7101.3130.00	Telefongebühren	4'000.00		4'500.00		4'316.10	
7101.3130.01	Porti, Versandkosten	2'500.00		1'500.00		2'508.35	
7101.3130.02	Wasseruntersuchungen	25'000.00		25'000.00		32'067.70	
7101.3130.03	Nachführung des Leitungskatasters	35'000.00		35'000.00		29'428.60	
7101.3130.04	Mitglieder- und Verbandsbeiträge	2'500.00		3'000.00		2'770.45	
7101.3130.05	Unternehmensabgabe Radio- und Fernsehgebühren	500.00		500.00		460.00	
7101.3132.00	Rechtsberatung			2'500.00			
7101.3132.01	Honorare externe Berater, Gutachter, Fachexperten	35'000.00		30'000.00		37'024.90	
7101.3134.00	Sachversicherungen	11'000.00		11'500.00		11'558.33	
7101.3143.00	Unterhalt und Reparaturen inkl. Strasseninstandstellung	250'000.00		250'000.00		228'388.49	
7101.3143.01	Unterhalt Pumpstation Moos	8'000.00		8'000.00		4'006.95	
7101.3143.02	Unterhalt Reservoir Hinterberg/Schloss	5'000.00		5'000.00		4'095.55	
7101.3143.03	Unterhalt Schieber	10'000.00		5'000.00		14'551.90	
7101.3143.04	Netzerweiterungen	30'000.00		30'000.00		14'905.10	
7101.3143.05	Unterhalt Quellfassungen	1'000.00		2'000.00			
7101.3143.06	Unterhalt der Löschwasserversorgung	20'000.00		20'000.00		44'396.30	
7101.3151.00	Unterhalt Apparate, Maschinen, Geräte, Werkzeuge	2'000.00		2'000.00		919.95	
7101.3153.00	Unterhalt von IT-Geräten (Hardware)	1'000.00		1'000.00			
7101.3158.00	Unterhalt Software (Service-Verträge, Schliessanlage)	20'000.00		21'000.00		18'485.91	
7101.3158.01	Unterhalt Betriebswarte und -steuerung	3'000.00		3'000.00		793.00	

Budget Erfolgsrechnung

2025

Konto	Erfolgsrechnung Funktionale Gliederung ER	Budget 2025		Budget 2024		Rechnung 2023	
		Aufwand	Ertrag	Aufwand	Ertrag	Aufwand	Ertrag
7101.3180.00	Werberichtigung auf Forderungen (Delkrederere)					5'200.00	
7101.3181.00	Abschreibungen nicht einbringliche Forderungen	8'000.00		8'000.00		7'873.63	
7101.3192.00	Nutzungsgebühren und Abgaben	65'000.00		48'000.00		70'051.60	
7101.3199.00	MWST Vorsteuerkürzungen			5'000.00			
7101.3199.01	MWST Differenzausbuchungen					-58.65	
7101.3300.01	Planmässige Abschreibungen VV	80'000.00		80'000.00		75'166.00	
7101.3320.01	Planmässige Abschreibungen immaterielle Anlagen Wasserversorgung	70'000.00		24'400.00		68'884.00	
7101.3510.00	Einlagen in Spezialfinanzierungen EK (Ertragsüberschuss WA)	207'000.00		68'700.00		221'307.27	
7101.3510.10	Einlage Werterhalt (Wasser)	145'000.00		120'000.00		148'851.00	
7101.3910.00	Interne Verrechnung GR-Behörde (0120.4910.00)	10'000.00		10'000.00		10'000.00	
7101.3910.01	Interne Verrechnung Abteilung FV (0210.4910.00)	19'700.00		19'700.00		19'700.00	
7101.3910.02	Interne Verrechnung Abteilung Bau (0222.4910.00)	83'000.00		75'000.00		82'500.00	
7101.3910.03	Interne Verrechnung Werkhof (6153.4910.00)	149'000.00		145'000.00		149'000.00	
7101.3910.04	Interne Verrechnung Allgemeine Dienste (0220.4910.03)	4'000.00		4'000.00		4'000.00	
7101.3940.00	Interne Verrechnung Zins (9610.4940.03)	30'000.00		22'000.00		26'700.00	
7101.4240.00	Grundtaxen Haushaltungen		370'000.00		360'000.00		350'488.35
7101.4240.01	Grundtaxen Industrie		110'000.00		100'000.00		110'700.60
7101.4240.02	Wasserzins für Haushaltungen		430'000.00		430'000.00		371'611.00
7101.4240.03	Wasserzins für Industrie		390'000.00		390'000.00		359'652.90
7101.4240.04	Bau- und Spritzwassergebühren		8'000.00		8'000.00		40'298.10
7101.4240.05	Wassermessgebühren		2'000.00		1'000.00		4'450.00
7101.4240.06	Bereitstellungsgebühr für Sprinkleranlagen		30'000.00		30'000.00		28'210.40
7101.4240.07	Ertrag aus Amortisationszuschlag		165'000.00				161'602.90
7101.4250.00	Verkäufe		1'000.00				422.50
7101.4260.00	Rückerstattungen und Kostenbeteiligungen Dritter		15'000.00		15'000.00		18'872.50
7101.4290.00	Eingang abgeschriebener Gebühren		1'500.00		1'500.00		1'642.00
7101.4510.10	Entname Werterhalt (Wasser)		80'000.00		80'000.00		75'166.00
7101.4612.00	Betriebskostenbeitrag Wasserverbund Bipperamt AG (WABI)		110'000.00		100'000.00		105'772.60
7101.4631.00	SGV Beiträge		10'000.00				8'197.00
7101.4910.00	Interne Verrechnung ARA (7201.3910.04) Anteil Personalaufwand		86'000.00		68'000.00		86'000.00
72	Abwasserbeseitigung	1'176'500.00	1'176'500.00	1'033'850.00	1'033'850.00	1'144'398.12	1'144'398.12
720	Abwasserbeseitigung	1'176'500.00	1'176'500.00	1'033'850.00	1'033'850.00	1'144'398.12	1'144'398.12
7201	Abwasserbeseitigung SF	1'176'500.00	1'176'500.00	1'033'850.00	1'033'850.00	1'144'398.12	1'144'398.12
7201.3010.00	Löhne Abwasserbeseitigung	12'500.00		12'500.00		15'318.15	
7201.3050.00	Sozialversicherungsbeiträge	1'000.00		950.00		1'312.80	
7201.3052.00	Beiträge Pensionskasse	1'400.00		1'400.00		1'961.90	

Budget Erfolgsrechnung

2025

Konto	Erfolgsrechnung Funktionale Gliederung ER	Budget 2025		Budget 2024		Rechnung 2023	
		Aufwand	Ertrag	Aufwand	Ertrag	Aufwand	Ertrag
7201.3053.00	Unfallversicherung	200.00		150.00		74.00	
7201.3055.00	Krankentaggeld	200.00		150.00		172.75	
7201.3100.00	Büromaterial	200.00		200.00		359.00	
7201.3130.00	Porti, Versandkosten	2'500.00		200.00		2'501.46	
7201.3130.01	Nachführung des Leitungskatasters	35'000.00		35'000.00		48'662.70	
7201.3130.02	Telefongebühren	200.00		200.00		204.05	
7201.3130.03	Unternehmensabgabe Radio- und Fernsehgebühren	300.00		1'000.00		325.00	
7201.3131.00	Planung und Projektierung für Investitionskredite	5'000.00		5'000.00			
7201.3132.00	Honorare externe Berater, Gutachter, Fachexperten	10'000.00		10'000.00		6'125.95	
7201.3143.00	Unterhalt Abwasserpumpwerke	1'000.00		1'000.00		1'066.35	
7201.3143.01	Unterhalt und Reparaturen	40'000.00		40'000.00		37'789.60	
7201.3143.02	Netzerweiterungen	20'000.00		20'000.00			
7201.3180.00	Wertberichtigung auf Forderungen (Delkredere)					15'600.00	
7201.3181.00	Abschreibungen nicht einbringliche Forderungen	5'000.00		5'000.00		962.40	
7201.3199.00	MWST Vorsteuerkürzungen						
7201.3199.01	MWST Differenzausbuchung					-1.05	
7201.3300.02	Planmässige Abschreibungen VV	22'000.00		20'000.00		21'285.00	
7201.3320.02	Planmässige Abschreibungen immaterielle Anlagen Abwasserentsorgung	37'000.00		5'600.00		37'173.00	
7201.3612.00	ARA Falkenstein, Anteil Betriebskosten	660'000.00		580'000.00		631'505.06	
7201.3910.00	Interne Verrechnung GR-Behörde (0120.4910.01)	10'000.00		10'000.00		10'000.00	
7201.3910.01	Interne Verrechnung Abteilung FV (0210.4910.01)	21'000.00		20'500.00		20'500.00	
7201.3910.02	Interne Verrechnung Abteilung Bau (0222.4910.07)	53'000.00		48'000.00		52'500.00	
7201.3910.03	Interne Verrechnung Werkhof (6153.4910.05)	149'000.00		145'000.00		149'000.00	
7201.3910.04	Interne Verrechnung Wasser (7101.4910.00) Anteil Personalaufwand	86'000.00		68'000.00		86'000.00	
7201.3910.05	Interne Verrechnung Allgemeine Dienste (0220.4910.04)	4'000.00		4'000.00		4'000.00	
7201.4240.00	ARA-Betriebsgebühr der Industrie		125'000.00		125'000.00		238'137.80
7201.4240.01	Abwasser Verbrauchsgebühr		205'000.00		280'000.00		196'022.80
7201.4240.02	Abwasser Grundgebühr		470'000.00		460'000.00		449'904.30
7201.4260.00	Rückerstattungen und Kostenbeteiligungen Dritter		2'000.00		2'000.00		401.10
7201.4290.00	Eingang abgeschriebener Gebühren		500.00		500.00		
7201.4510.00	Entnahmen aus Spezialfinanzierungen des EK (Aufwandüberschuss ARA)		242'000.00		71'350.00		151'947.12
7201.4510.10	Entnahme Werterhalt (Abwasser)		22'000.00		20'000.00		21'285.00
7201.4940.00	Interne Verrechnung Zinsen (9610.3940.01)		110'000.00		75'000.00		86'700.00
73	Abfallbeseitigung	595'500.00	548'000.00	615'000.00	543'000.00	613'934.51	546'053.60
	Netto Aufwand		47'500.00		72'000.00		67'880.91
730	Abfallbeseitigung	595'500.00	548'000.00	615'000.00	543'000.00	613'934.51	546'053.60
	Netto Aufwand		47'500.00		72'000.00		67'880.91

Budget Erfolgsrechnung

2025

Konto	Erfolgsrechnung Funktionale Gliederung ER	Budget 2025		Budget 2024		Rechnung 2023	
		Aufwand	Ertrag	Aufwand	Ertrag	Aufwand	Ertrag
7300	Abfallbeseitigung (allgemein)	48'500.00	1'000.00	73'000.00	1'000.00	69'030.91	1'150.00
	Netto Aufwand		47'500.00		72'000.00		67'880.91
7300.3120.00	Strom Schlachthaus	2'500.00		2'500.00		2'836.80	
7300.3120.01	Heizungskosten Schlachthaus	4'000.00		4'000.00		6'464.26	
7300.3144.00	Unterhalt des Konfiskatsraumes	500.00		500.00		506.35	
7300.3631.00	Entsorgung tierischer Abfälle (Extraktionswerk Lyss)	6'000.00		6'000.00		4'723.50	
7300.3910.00	Interne Verrechnung Werkhof (6153.4910.09) Schlachthaus	5'000.00		5'000.00		4'000.00	
7300.3910.01	Int.Verrechnung Abteilung Bau (0222.4910.22) Siedlungsabfälle	5'500.00		5'000.00		5'500.00	
7300.3910.02	Int.Verrechnung Werkhof (6153.4910.16) Siedlungsabfälle	25'000.00		50'000.00		45'000.00	
7300.4260.00	Rückerstattung und Kostenbeteiligung Dritter		1'000.00		1'000.00		1'150.00
7301	Abfallbeseitigung SF (inkl. Grüngut)	547'000.00	547'000.00	542'000.00	542'000.00	544'903.60	544'903.60
7301.3010.00	Löhne Abfallwesen	8'000.00		8'000.00		10'246.20	
7301.3050.00	Sozialversicherungsbeiträge	550.00		600.00		874.95	
7301.3052.00	Beiträge Pensionskasse	1'000.00		1'000.00		1'308.10	
7301.3053.00	Unfallversicherung	50.00		100.00		48.60	
7301.3055.00	Krankentaggeld	100.00		150.00		115.30	
7301.3100.00	Büromaterial	100.00		200.00			
7301.3101.01	Anschaffung Vignetten Grüngut	2'000.00		2'000.00		2'986.00	
7301.3102.00	Drucksachen, Publikationen	500.00		2'500.00		286.40	
7301.3102.01	Drucksachen, Publikationen (Grüngut)	1'500.00		1'500.00		1'103.40	
7301.3103.00	Fachliteratur, Zeitschriften	200.00		200.00			
7301.3111.00	Anschaffungen Maschinen, Geräte, Fahrzeuge	1'000.00		1'000.00			
7301.3130.00	Unterhalt Sammelplätze	1'000.00		5'000.00		609.00	
7301.3130.01	Porti, Versandkosten	1'500.00		1'500.00		1'598.49	
7301.3130.02	Zentrale Entsorgungsstelle Eggenschwiler	136'000.00		136'000.00		136'000.00	
7301.3130.03	Kehrichtabfuhr	145'000.00		145'000.00		146'566.90	
7301.3130.05	Entsorgung Altpapier (Vereinsentschädigung)	1'000.00		2'000.00		958.85	
7301.3130.06	Entsorgung Sonderabfälle	5'000.00		5'000.00		4'226.85	
7301.3130.07	Abgaben an Altlastenfonds	25'000.00		25'000.00		23'783.75	
7301.3130.08	Porti, Versandkosten (Grüngut)	100.00		150.00		23.45	
7301.3130.09	Kosten Grüngut Transport	35'000.00		38'000.00		36'882.85	
7301.3130.10	Kosten BV Kompostieranlage Oensingen AG, Grüngut	60'000.00		66'000.00		61'595.00	
7301.3130.11	Häckseldienst (Grüngut)	1'000.00		500.00		665.60	
7301.3130.12	Verbands- und Mitgliederbeiträge	500.00		1'000.00		600.00	
7301.3130.13	Unternehmensabgabe Radio- und Fernsehgebühren	200.00		200.00		160.00	
7301.3132.00	Studien, Expertisen, Beratungen	5'000.00		5'000.00		3'377.39	
7301.3181.00	Abschreibungen nicht einbringliche Forderungen	6'000.00		4'000.00		6'923.05	

Budget Erfolgsrechnung

2025

Konto	Erfolgsrechnung Funktionale Gliederung ER	Budget 2025		Budget 2024		Rechnung 2023	
		Aufwand	Ertrag	Aufwand	Ertrag	Aufwand	Ertrag
7301.3181.01	Abschreibungen nicht einbringliche Forderungen Grüngutgebühren						
7301.3199.01	MWST Differenzausbuchung					-15.25	
7301.3510.00	Einlagen in Spezialfinanzierungen EK (Ertragsüberschuss Abfall)					30'778.72	
7301.3910.00	Interne Verrechnung GR-Behörde (0120.4910.02)	35'000.00		20'650.00		2'500.00	
7301.3910.01	Interne Verrechnung GR-Behörde (0120.4910.03) Grüngut	2'500.00		2'500.00		2'500.00	
7301.3910.02	Interne Verrechnung Abteilung FV (0210.4910.02)	2'500.00		2'500.00		2'500.00	
7301.3910.03	Interne Verrechnung Abteilung FV (0210.4910.06) Grüngut	6'000.00		5'900.00		5'900.00	
7301.3910.04	Interne Verrechnung Abteilung FV (0210.4910.06) Grüngut	3'200.00		3'200.00		3'200.00	
7301.3910.04	Interne Verrechnung Abteilung Bau (0222.4910.09)	32'000.00		28'000.00		32'000.00	
7301.3910.05	Interne Verrechnung Abteilung Bau (0222.4910.17) Grüngut	11'000.00		10'000.00		11'000.00	
7301.3910.06	Interne Verrechnung Werkhof (6153.4910.06)	5'000.00		5'000.00		4'300.00	
7301.3910.07	Interne Verrechnung Werkhof (6153.4910.08) Grüngut	5'000.00		5'000.00		4'300.00	
7301.3910.08	Int.Verrechnung Einwohnerdienste (0220.4910.02)	7'500.00		7'500.00		7'500.00	
7301.3940.00	Interne Verrechnung Zinsen (9610.4940.02)			150.00			
7301.4240.00	Grundgebühr Privathaushalte		315'000.00		315'000.00		310'917.35
7301.4240.01	Grundgebühr Gewerbe- und Industriebetriebe		135'000.00		130'000.00		134'988.95
7301.4240.05	Einzel- und Jahresmarken Grüngut		95'000.00		95'000.00		98'034.20
7301.4260.00	Rückerstattungen und Kostenbeteiligung Dritter		1'000.00		1'000.00		
7301.4260.01	Rückerstattung und Kostenbeteiligung Dritter Grüngut		600.00		600.00		813.10
7301.4290.00	Eingang abgeschriebene Gebühren		300.00		300.00		100.00
7301.4290.01	Eingang abgeschriebener Gebühren Grüngut		100.00		100.00		
7301.4940.00	Interne Verrechnung Zinsen (9610.3940.02)						50.00
74	Verbauungen	21'800.00	4'000.00	21'800.00	6'000.00	13'740.45	6'005.40
	Netto Aufwand		17'800.00		15'800.00		7'735.05
741	Gewässerverbauungen	21'800.00	4'000.00	21'800.00	6'000.00	13'740.45	6'005.40
	Netto Aufwand		17'800.00		15'800.00		7'735.05
7410	Gewässerverbauungen	21'800.00	4'000.00	21'800.00	6'000.00	13'740.45	6'005.40
	Netto Aufwand		17'800.00		15'800.00		7'735.05
7410.3142.00	Unterhalt Bergbäche	8'000.00		8'000.00			
7410.3631.00	Beiträge an Kanton für Dünnernunterhalt	13'000.00		13'000.00		12'841.65	
7410.3636.00	Beitrag an Mittulgäubachkorrektur	800.00		800.00		898.80	
7410.4611.00	Kantonsbeitrag an öffentliche Gewässer		4'000.00		6'000.00		6'005.40
75	Arten- und Landschaftsschutz	55'000.00		55'000.00		47'193.15	
	Netto Aufwand		55'000.00		55'000.00		47'193.15
750	Arten- und Landschaftsschutz	55'000.00		55'000.00		47'193.15	
	Netto Aufwand		55'000.00		55'000.00		47'193.15

Budget Erfolgsrechnung

2025

Konto	Erfolgsrechnung Funktionale Gliederung ER	Budget 2025		Budget 2024		Rechnung 2023	
		Aufwand	Ertrag	Aufwand	Ertrag	Aufwand	Ertrag
7500	Arten- und Landschaftsschutz Netto Aufwand	55'000.00		55'000.00		47'193.15	
7500.3631.00	Abgabe Naturschutzfonds		55'000.00		55'000.00		47'193.15
76	Bekämpfung von Umweltverschmutzung Netto Aufwand	69'600.00	18'000.00	74'100.00	2'000.00	71'868.80	24'250.85
			51'600.00		72'100.00		47'617.95
769	Übrige Bekämpfung von Umweltverschmutzung Netto Aufwand	69'600.00	18'000.00	74'100.00	2'000.00	71'868.80	24'250.85
			51'600.00		72'100.00		47'617.95
7690	Übrige Bekämpfung von Umweltverschmutzung Netto Aufwand	69'600.00	18'000.00	74'100.00	2'000.00	71'868.80	24'250.85
			51'600.00		72'100.00		47'617.95
7690.3000.00	Löhne Energiestadt					1'450.00	
7690.3000.01	Sitzungsgelder	4'000.00		4'000.00		4'222.50	
7690.3010.00	Gehälter Energiestadt	3'500.00		3'600.00			
7690.3050.00	Sozialversicherungsbeiträge					313.25	
7690.3090.00	Aus- und Weiterbildung			300.00			
7690.3103.00	Fachschriften	100.00		200.00			
7690.3130.00	Mitglieder- und Verbandsbeiträge (Trägerverein Energiestadt)	4'000.00		4'000.00		3'000.00	
7690.3130.01	Massnahmen Energiestadt (Re-Zertifizierung)	28'000.00		46'000.00		49'883.05	
7690.3130.02	Energie- Apéros	18'000.00					
7690.3910.00	Interne Verrechnung Abteilung Bau (0222.4910.20)	12'000.00		16'000.00		13'000.00	
7690.4260.00	Rückerstattungen und Kostenbeteiligungen						12'250.85
7690.4390.00	Sponsoring Energiestadt		18'000.00				12'000.00
7690.4630.00	Beiträge vom Bund				2'000.00		
77	Übriger Umweltschutz Netto Aufwand	89'950.00	1'100.00	84'300.00	1'100.00	82'249.13	600.00
			88'850.00		83'200.00		81'649.13
771	Friedhof und Bestattung Netto Aufwand	89'950.00	1'100.00	84'300.00	1'100.00	82'249.13	600.00
			88'850.00		83'200.00		81'649.13
7710	Friedhof und Bestattung (allgemein) Netto Aufwand	89'950.00	1'100.00	84'300.00	1'100.00	82'249.13	600.00
			88'850.00		83'200.00		81'649.13
7710.3010.00	Löhne temporäre Arbeitskräfte	8'000.00		10'000.00		3'213.50	
7710.3050.00	Sozialversicherungsbeiträge	500.00		750.00		247.15	
7710.3053.00	Unfallversicherung			200.00		17.05	

Budget Erfolgsrechnung

2025

Konto	Erfolgsrechnung Funktionale Gliederung ER	Budget 2025		Budget 2024		Rechnung 2023	
		Aufwand	Ertrag	Aufwand	Ertrag	Aufwand	Ertrag
7710.3055.00	Krankentaggeld			200.00			
7710.3101.00	Betriebs- und Verbrauchsmaterial	500.00		500.00		307.40	
7710.3111.00	Anschaffung Maschinen, Geräte, Fahrzeuge	2'500.00		2'500.00			
7710.3112.00	Berufskleider	500.00		1'000.00		634.00	
7710.3120.00	Strom	7'000.00		8'200.00		6'431.50	
7710.3120.01	Wasser / Abwasser	2'500.00		2'500.00		3'457.80	
7710.3120.02	Abfallbeseitigung	750.00		750.00		547.00	
7710.3130.00	Übrige Dienstleistungen und Honorare	5'000.00		5'000.00		632.80	
7710.3134.00	Sachversicherungen	300.00		300.00		345.28	
7710.3140.00	Unterhalt Friedhofareal	25'000.00		17'000.00		19'156.50	
7710.3144.00	Unterhalt Friedhofhalle	500.00				506.30	
7710.3151.00	Unterhalt Maschinen, Geräte, Fahrzeuge	1'000.00		1'000.00		812.85	
7710.3300.00	Planmässige Abschreibungen VV	3'400.00		3'400.00		3'406.00	
7710.3300.25	Planmässige Abschreibungen VV (altes Verwaltungsvermögen)	3'000.00		3'000.00		3'034.00	
7710.3910.00	Interne Verrechnung Abteilung Bau (0222.4910.19)	9'500.00		8'000.00		9'500.00	
7710.3910.01	Interne Verrechnung Werkhof (6153.4910.01)	20'000.00		20'000.00		30'000.00	
7710.4240.00	Gebühren gemäss Friedhofreglement		1'000.00		1'000.00		600.00
7710.4260.00	Rückerstattungen und Kostenbeteiligungen Dritter		100.00		100.00		
79	Raumordnung	202'700.00	10'000.00	299'200.00	25'000.00	276'425.05	94'823.80
	Netto Aufwand		192'700.00		274'200.00		181'601.25
790	Raumordnung	202'700.00	10'000.00	299'200.00	25'000.00	276'425.05	94'823.80
	Netto Aufwand		192'700.00		274'200.00		181'601.25
7900	Raumplanung	202'700.00	10'000.00	299'200.00	25'000.00	276'425.05	94'823.80
	Netto Aufwand		192'700.00		274'200.00		181'601.25
7900.3130.00	DL Dritte für Planung / Projekte	50'000.00		120'000.00		115'749.60	
7900.3132.00	Studien, Expertisen, Beratungen	5'000.00		20'000.00		4'364.70	
7900.3300.00	Planmässige Abschreibungen VV	100.00		100.00		113.00	
7900.3320.00	Planmässige Abschreibungen immaterielle Anlagen	16'000.00		16'000.00		16'339.00	
7900.3320.25	Planmässige Abschreibungen immaterielle Anlagen (altes VV)	59'600.00		59'600.00		59'681.00	
7900.3632.00	Beitrag an Regionalverein OGG, GWO und Schweiz.Landesplanung	12'000.00		13'500.00		14'177.75	
7900.3910.00	Interne Verrechnung Abteilung Bau (0222.4910.13)	60'000.00		70'000.00		66'000.00	
7900.4260.00	Rückerstattungen und Kostenbeteiligungen Dritter		10'000.00		25'000.00		94'823.80
8	VOLKSWIRTSCHAFT	57'000.00	1'150'000.00	58'800.00	560'000.00	43'060.57	538'358.65
	Netto Ertrag	1'093'000.00		501'200.00		495'298.08	

Budget Erfolgsrechnung

2025

Konto	Erfolgsrechnung Funktionale Gliederung ER	Budget 2025		Budget 2024		Rechnung 2023	
		Aufwand	Ertrag	Aufwand	Ertrag	Aufwand	Ertrag
81	Landwirtschaft Netto Aufwand	10'300.00		10'300.00		9'803.45	
			10'300.00		10'300.00		9'803.45
813	Produktionsverbesserungen Vieh Netto Aufwand	10'300.00		10'300.00		9'803.45	
			10'300.00		10'300.00		9'803.45
8130	Produktionsverbesserungen Vieh Netto Aufwand	10'300.00		10'300.00		9'803.45	
			10'300.00		10'300.00		9'803.45
8130.3010.00	Erhebungsverantwortlicher	1'800.00		1'800.00		1'800.00	
8130.3053.00	Unfallversicherung					4.95	
8130.3134.00	Beitrag an Viehversicherung	2'500.00		2'500.00		2'500.00	
8130.3631.00	Beitrag an Kanton für Tierseuchenbekämpfung	6'000.00		6'000.00		5'498.50	
82	Forstwirtschaft Netto Aufwand	45'000.00		47'000.00		32'274.57	
			45'000.00		47'000.00		32'274.57
820	Forstwirtschaft Netto Aufwand	45'000.00		47'000.00		32'274.57	
			45'000.00		47'000.00		32'274.57
8200	Forstwirtschaft Netto Aufwand	45'000.00		47'000.00		32'274.57	
			45'000.00		47'000.00		32'274.57
8200.3145.00	Pflege Schutzwald	15'000.00		15'000.00		644.57	
8200.3631.00	Beitrag an Kanton "Waldfünlfliber"	30'000.00		32'000.00		31'630.00	
84	Tourismus Netto Aufwand	1'700.00		1'500.00		982.55	
			1'700.00		1'500.00		982.55
840	Tourismus Netto Aufwand	1'700.00		1'500.00		982.55	
			1'700.00		1'500.00		982.55
8400	Tourismus Netto Aufwand	1'700.00		1'500.00		982.55	
			1'700.00		1'500.00		982.55
8400.3119.00	Anschaffung Dorfbeflaggung	1'500.00		1'500.00		782.55	
8400.3636.00	Beitrag Erlebniskarte Olten / Gösgen / Gäu / Aarburg	200.00				200.00	
87	Brennstoffe und Energie Netto Ertrag		1'150'000.00		560'000.00		538'358.65
		1'150'000.00		560'000.00		538'358.65	
871	Elektrizität		1'150'000.00		560'000.00		538'358.65
			1'150'000.00		560'000.00		538'358.65

Budget Erfolgsrechnung

2025

Konto	Erfolgsrechnung Funktionale Gliederung ER	Budget 2025		Budget 2024		Rechnung 2023	
		Aufwand	Ertrag	Aufwand	Ertrag	Aufwand	Ertrag
	Netto Ertrag	1'150'000.00		560'000.00		538'358.65	
8710	Elektrizität (allgemein)		1'150'000.00		560'000.00		538'358.65
	Netto Ertrag	1'150'000.00		560'000.00		538'358.65	
8710.4120.00	Konzessionsabgabe		1'150'000.00		560'000.00		538'358.65
9	FINANZEN UND STEUERN	771'500.00	26'043'100.00	965'000.00	25'752'250.00	791'407.64	24'588'259.42
	Netto Ertrag	25'271'600.00		24'787'250.00		23'796'851.78	
91	Steuern	374'200.00	22'596'800.00	390'700.00	23'533'800.00	298'572.70	21'488'476.85
	Netto Ertrag	22'222'600.00		23'143'100.00		21'189'904.15	
910	Steuern	374'200.00	22'596'800.00	390'700.00	23'533'800.00	298'572.70	21'488'476.85
	Netto Ertrag	22'222'600.00		23'143'100.00		21'189'904.15	
9100	Allgemeine Gemeindesteuern	373'000.00	21'501'000.00	376'000.00	22'527'000.00	283'721.70	20'646'286.20
	Netto Ertrag	21'128'000.00		22'151'000.00		20'362'564.50	
9100.3180.10	Einzelwertberichtigung auf Steuerforderungen					-119'000.00	
9100.3180.11	Pauschalwertberichtigung auf Steuerforderungen (Delkredere)					46'000.00	
9100.3181.10	Forderungsverluste Steuern natürliche Personen	360'000.00		360'000.00		347'760.90	
9100.3181.20	Forderungsverluste Steuern juristische Personen	10'000.00		10'000.00		1'758.55	
9100.3631.00	Pauschale Steueranrechnung			3'000.00			
9100.3631.10	Pauschale Steueranrechnung	3'000.00		3'000.00		7'202.25	
9100.4000.00	Gemeindesteuern natürliche Personen Rechnungsjahr		15'500'000.00		16'400'000.00		14'821'362.10
9100.4000.10	Gemeindesteuern natürliche Personen Vorjahre		800'000.00		300'000.00		1'063'339.92
9100.4000.80	Nachsteuern und Bussen natürliche Personen		30'000.00		3'000.00		28'863.65
9100.4000.85	Steuerbussen (Strafsteuern nach § 258 StG)				3'000.00		4'704.20
9100.4000.90	Eingang abgeschriebener Steuern NP		120'000.00		120'000.00		66'841.16
9100.4002.00	Quellensteuern natürliche Personen		1'050'000.00		1'200'000.00		1'049'222.42
9100.4010.00	Gemeindesteuern juristische Personen Rechnungsjahr		3'700'000.00		4'200'000.00		3'072'327.95
9100.4010.10	Gemeindesteuern juristische Personen Vorjahr		300'000.00		300'000.00		539'624.80
9100.4010.90	Eingang abgeschriebener Steuern JP		1'000.00		1'000.00		
9101	Sondersteuern	1'200.00	1'095'800.00	14'700.00	1'006'800.00	14'851.00	842'190.65
	Netto Ertrag	1'094'600.00		992'100.00		827'339.65	
9101.3102.00	Drucksachen, Publikationen	200.00		200.00		208.50	
9101.3181.00	Forderungsverluste Hundesteuern			1'500.00			

Budget Erfolgsrechnung

2025

Konto	Erfolgsrechnung Funktionale Gliederung ER	Budget 2025		Budget 2024		Rechnung 2023	
		Aufwand	Ertrag	Aufwand	Ertrag	Aufwand	Ertrag
9101.3181.10	Tatsächl. Forderungsverluste Sondersteuern	1'000.00				1'042.50	
9101.3611.00	Entschädigung an Kanton für Hundemarken			13'000.00		13'600.00	
9101.4022.00	Grundstückgewinnsteuern		350'000.00		350'000.00		301'269.75
9101.4022.10	Sondersteuern auf Kapitalabfindungen, Vermögensgewinnsteuern		700'000.00		600'000.00		481'672.70
9101.4033.00	Hundesteuern		41'000.00		54'000.00		54'560.00
9101.4210.00	Mahngebühren Hundesteuern		4'500.00		2'500.00		4'528.20
9101.4290.00	Eingang abgeschriebene Hundesteuern		300.00		300.00		160.00
93	Finanz- und Lastenausgleich		1'474'000.00	221'000.00	1'370'000.00	199'600.00	1'480'400.00
	Netto Ertrag	1'474'000.00		1'149'000.00		1'280'800.00	
930	Finanz- und Lastenausgleich		1'474'000.00	221'000.00	1'370'000.00	199'600.00	1'480'400.00
	Netto Ertrag	1'474'000.00		1'149'000.00		1'280'800.00	
9300	Finanz- und Lastenausgleich		1'474'000.00	221'000.00	1'370'000.00	199'600.00	1'480'400.00
	Netto Ertrag	1'474'000.00		1'149'000.00		1'280'800.00	
9300.3621.50	Abgabe Ressourcenausgleich			221'000.00		199'600.00	
9300.4621.50	Beitrag Ressourcenausgleich		137'000.00				
9300.4621.60	Sozio-demografischer Lastenausgleich		364'000.00		391'000.00		400'500.00
9300.4621.61	Arbeitsmarktlicher Lastenausgleich		973'000.00		979'000.00		1'079'900.00
96	Vermögens- und Schuldenverwaltung	397'300.00	283'100.00	353'300.00	264'250.00	293'234.94	303'410.75
	Netto Aufwand		114'200.00		89'050.00		
	Netto Ertrag					10'175.81	
961	Zinsen	383'000.00	225'800.00	340'000.00	209'950.00	272'605.70	248'282.75
	Netto Aufwand		157'200.00		130'050.00		24'322.95
9610	Zinsen	383'000.00	225'800.00	340'000.00	209'950.00	272'605.70	248'282.75
	Netto Aufwand		157'200.00		130'050.00		24'322.95
9610.3130.00	Post- und Bankspesen	13'000.00		15'000.00		13'167.99	
9610.3181.00	Abschreibungen Zinsen	30'000.00		20'000.00		31'591.70	
9610.3400.00	Verzinsung laufende Verpflichtungen						
9610.3401.00	Verzinsung kurzfristige Verbindlichkeiten (u.a. Rückerstattungszins Steuern)	50'000.00		35'000.00		54'106.01	
9610.3401.01	Kontokorrentzinsen, kurzfristige Verbindlichkeiten (< 1 Jahr)	60'000.00		70'000.00			
9610.3406.00	Zinsen auf Darlehen, langfristige Verbindlichkeiten (> 1 Jahr)	120'000.00		125'000.00		86'990.00	
9610.3940.01	Interne Verrechnung Zins Abwasser (7201.4940.00)	110'000.00		75'000.00		86'700.00	
9610.3940.02	Interne Verrechnung Zins Abfall (7301.4940.00)					50.00	
9610.4290.00	Eingang abgeschriebener Zins		2'000.00		2'000.00		518.75

Budget Erfolgsrechnung

2025

Konto	Erfolgsrechnung Funktionale Gliederung ER	Budget 2025		Budget 2024		Rechnung 2023	
		Aufwand	Ertrag	Aufwand	Ertrag	Aufwand	Ertrag
9610.4400.00	Zinsen flüssige Mittel (Post, Bank, kurzfristige Anlagen)		1'000.00		1'000.00		
9610.4401.00	Verzugszins Steuern		180'000.00		170'000.00		204'486.67
9610.4401.01	Zinsen auf Forderungen, Depotgelder, Festgelder		3'000.00		3'000.00		5'700.33
9610.4407.00	Zinsen langfristige Finanzanlagen (Darlehen FV)						7.00
9610.4420.01	Dividenden von Anlagen im Finanzvermögen						
9610.4450.00	Zinsen von Darlehen Verwaltungsvermögen		2'400.00		2'400.00		2'400.00
9610.4451.00	Dividenden von Anlagen im Verwaltungsvermögen		6'400.00		6'400.00		6'400.00
9610.4940.01	Interne Verrechnung Zins Parkplatzbewirtschaftung (6151.3940.00)		1'000.00		3'000.00		2'070.00
9610.4940.02	Interne Verrechnung Zins Abfallbeseitigung (7301.3940.00)				150.00		
9610.4940.03	Interne Verrechnung Zins Wasser (7101.3940.00)		30'000.00		22'000.00		26'700.00
963	Liegenschaften des Finanzvermögens	14'300.00	57'300.00	13'300.00	54'300.00	20'629.24	55'128.00
	Netto Ertrag	43'000.00		41'000.00		34'498.76	
9630	Liegenschaften des Finanzvermögens	14'300.00	57'300.00	13'300.00	54'300.00	20'629.24	55'128.00
	Netto Ertrag	43'000.00		41'000.00		34'498.76	
9630.3130.00	Telefongebühren					8.61	
9630.3181.00	Forderungsverluste						
9630.3430.00	Baulicher Unterhalt Kestenholzstrasse 3	1'500.00		1'500.00		733.10	
9630.3430.01	Baulicher Unterhalt Wohnungen Krone	1'500.00		1'500.00		4'682.33	
9630.3439.10	Strom, Wasser, Abwasser Wohnungen Krone	500.00		500.00		800.20	
9630.3439.11	Heizungskosten Wohnungen Krone	6'000.00		6'000.00		10'773.76	
9630.3439.12	Strom, Wasser, Abwasser Kestenholzstrasse 3	300.00		300.00		169.75	
9630.3439.13	Strom, Heizung, Wasser, ARA Roeck-Halle	2'000.00		1'000.00			
9630.3439.40	Sachversicherungen Wohnungen Krone, Garagen, Kestenholzstrasse 3	1'500.00		1'500.00		1'661.49	
9630.3439.50	Fernsehgebühren Wohnungen Krone	1'000.00		1'000.00		1'800.00	
9630.3441.00	Wertberichtigung Grundstücke FV						
9630.4411.00	Buchgewinn Finanzvermögen						
9630.4430.00	Mietzinserträge Wohnungen Krone		45'000.00		42'000.00		42'228.00
9630.4430.03	Mietertrag Kestenholzstrasse 3		12'000.00		12'000.00		12'800.00
9630.4432.00	Mietertrag Kronenkeller		300.00		300.00		100.00
9630.4443.00	Marktwertanpassungen Grundstücke FV						
9630.4896.00	Entnahmen aus Neubewertungsreserven						
97	Rückverteilungen		8'000.00		8'000.00		5'262.70
	Netto Ertrag	8'000.00		8'000.00		5'262.70	
971	Rückverteilungen aus CO2-Abgabe		8'000.00		8'000.00		5'262.70
	Netto Ertrag	8'000.00		8'000.00		5'262.70	

Budget Erfolgsrechnung

2025

Konto	Erfolgsrechnung Funktionale Gliederung ER	Budget 2025		Budget 2024		Rechnung 2023	
		Aufwand	Ertrag	Aufwand	Ertrag	Aufwand	Ertrag
9710	Rückverteilungen aus CO2-Abgabe Netto Ertrag	8'000.00	8'000.00	8'000.00	8'000.00	5'262.70	5'262.70
9710.4699.10	Rückverteilung CO2-Abgabe		8'000.00		8'000.00		5'262.70
99	Nicht aufgeteilte Posten Netto Ertrag	1'681'200.00	1'681'200.00	576'200.00	576'200.00	1'310'709.12	1'310'709.12
995	Neutrale Aufwendungen und Erträge Netto Ertrag	311'200.00	311'200.00	311'200.00	311'200.00	311'169.80	311'169.80
9950	Neutrale Aufwendungen und Erträge Netto Ertrag	311'200.00	311'200.00	311'200.00	311'200.00	311'169.80	311'169.80
9950.4896.00	Entnahme aus Neubewertungsreserve		311'200.00		311'200.00		311'169.80
999	Abschluss Netto Ertrag	1'370'000.00	1'370'000.00	265'000.00	265'000.00	999'539.32	999'539.32
9990	Abschluss Netto Ertrag	1'370'000.00	1'370'000.00	265'000.00	265'000.00	999'539.32	999'539.32
9990.9000.00	Ertragsüberschuss Erfolgsrechnung						
9990.9001.00	Aufwandüberschuss Erfolgsrechnung		1'370'000.00		265'000.00		999'539.32

Budget Erfolgsrechnung

2025

Konto	Erfolgsrechnung Sachgruppengliederung ER	Budget 2025		Budget 2024		Rechnung 2023	
		Aufwand	Ertrag	Aufwand	Ertrag	Aufwand	Ertrag
	Total	36'797'800.00	36'797'800.00	35'354'150.00	35'354'150.00	34'641'406.55	34'641'406.55
3	Aufwand	36'797'800.00		35'354'150.00		34'641'406.55	
30	Personalaufwand	11'415'850.00		11'067'100.00		10'655'770.18	
300	Behörden und Kommissionen	588'600.00		540'200.00		607'729.80	
3000	Löhne, Tag- und Sitzungsgelder an Behörden und Kommissionen	347'600.00		313'200.00		338'895.55	
3001	Vergütungen an Behörden und Kommissionen (nicht zum massgebenden Lohn gehörend)	241'000.00		227'000.00		268'834.25	
301	Löhne des Verwaltungs- und Betriebspersonals	3'155'150.00		3'090'250.00		2'978'963.51	
3010	Löhne des Verwaltungs- und Betriebspersonals	3'155'150.00		3'090'250.00		2'978'963.51	
302	Löhne der Lehrpersonen	5'698'000.00		5'479'000.00		5'209'624.10	
3020	Löhne der Lehrpersonen	5'698'000.00		5'479'000.00		5'209'624.10	
303	Temporäre Arbeitskräfte	22'000.00		22'000.00		21'028.35	
3030	Temporäre Arbeitskräfte	22'000.00		22'000.00		21'028.35	
304	Zulagen	8'000.00		8'000.00		5'922.75	
3049	Übrige Zulagen	8'000.00		8'000.00		5'922.75	
305	Arbeitgeberbeiträge	1'796'800.00		1'770'450.00		1'721'347.87	
3050	AG-Beiträge AHV, IV, EO, ALV, Verwaltungskosten	688'950.00		671'350.00		642'277.35	
3052	AG-Beiträge an Pensionskassen	874'400.00		923'400.00		907'645.95	
3053	AG-Beiträge an Unfallversicherungen	43'050.00		42'150.00		39'269.60	
3055	AG-Beiträge an Krankentaggeldversicherungen	190'400.00		133'550.00		132'154.97	
306	Arbeitgeberleistungen						
3064	Überbrückungsrenten						
309	Übriger Personalaufwand	147'300.00		157'200.00		111'153.80	
3090	Aus- und Weiterbildung des Personals	101'200.00		109'100.00		68'460.10	
3091	Personalwerbung	6'500.00		5'500.00		11'201.30	
3099	Übriger Personalaufwand	39'600.00		42'600.00		31'492.40	
31	Sach- und übriger Betriebsaufwand	5'310'700.00		5'549'200.00		5'228'379.72	
310	Material- und Warenaufwand	580'700.00		592'400.00		515'963.33	

Budget Erfolgsrechnung

2025

Konto	Erfolgsrechnung Sachgruppengliederung ER	Budget 2025		Budget 2024		Rechnung 2023	
		Aufwand	Ertrag	Aufwand	Ertrag	Aufwand	Ertrag
3100	Büromaterial	32'000.00		30'000.00		28'531.84	
3101	Betriebs-, Verbrauchsmaterial	199'650.00		235'500.00		188'130.22	
3102	Drucksachen, Publikationen	47'200.00		54'000.00		46'525.40	
3103	Fachliteratur, Zeitschriften	17'250.00		17'900.00		15'013.25	
3104	Lehrmittel	188'000.00		175'000.00		175'197.61	
3105	Lebensmittel	80'600.00		64'000.00		53'300.00	
3109	Übriger Material- und Warenaufwand	16'000.00		16'000.00		9'265.01	
311	Nicht aktivierbare Anlagen	327'700.00		523'600.00		327'561.68	
3110	Büromöbel und -geräte	35'000.00		53'500.00		62'855.00	
3111	Maschinen, Geräte, Fahrzeuge	164'000.00		187'000.00		110'945.80	
3112	Kleider, Wäsche, Vorhänge	68'700.00		40'200.00		47'161.05	
3113	Hardware	8'300.00		78'000.00		17'382.62	
3118	Immateriellen Anlagen	31'900.00		156'900.00		70'855.34	
3119	Übrige nicht aktivierbaren Anlagen	19'800.00		8'000.00		18'361.87	
312	Ver- und Entsorgung Liegenschaften VV	617'550.00		637'700.00		558'744.84	
3120	Ver- und Entsorgung Liegenschaften VV	617'550.00		637'700.00		558'744.84	
313	Dienstleistungen und Honorare	1'316'600.00		1'326'900.00		1'380'044.92	
3130	Dienstleistungen Dritter	1'010'750.00		1'039'700.00		1'074'186.52	
3131	Planungen und Projektierungen Dritter	15'000.00		25'000.00		6'380.45	
3132	Honorare externe Berater, Gutachter, Fachexperten etc.	141'800.00		115'500.00		153'613.19	
3134	Sachversicherungsprämien	103'300.00		104'000.00		103'483.96	
3136	Honorare privatärztlicher Tätigkeit	28'000.00		25'000.00		25'818.90	
3137	Steuern und Abgaben	17'750.00		17'700.00		16'561.90	
314	Baulicher und betrieblicher Unterhalt	897'000.00		940'500.00		913'742.42	
3140	Unterhalt an Grundstücken	109'000.00		172'000.00		188'317.33	
3141	Unterhalt Strassen / Verkehrswege	227'500.00		232'500.00		210'576.16	
3142	Unterhalt Wasserbau	8'000.00		8'000.00			
3143	Unterhalt übrige Tiefbauten	385'000.00		381'000.00		349'200.24	
3144	Unterhalt Hochbauten, Gebäude	152'000.00		131'500.00		163'926.36	
3145	Unterhalt Wald	15'000.00		15'000.00		644.57	
3149	Unterhalt übrige Sachanlagen	500.00		500.00		1'077.76	
315	Unterhalt Mobilien und immaterielle Anlagen	401'900.00		373'400.00		417'263.29	
3150	Unterhalt Büromöbel und -geräte	1'000.00		2'500.00		756.60	
3151	Unterhalt Apparate, Maschinen, Geräte, Fahrzeuge, Werkzeuge	146'300.00		132'200.00		198'844.86	
3153	Informatik-Unterhalt (Hardware)	57'800.00		51'000.00		43'854.00	
3158	Unterhalt immaterielle Anlagen	194'700.00		185'100.00		173'058.58	

Budget Erfolgsrechnung

2025

Konto	Erfolgsrechnung Sachgruppengliederung ER	Budget 2025		Budget 2024		Rechnung 2023	
		Aufwand	Ertrag	Aufwand	Ertrag	Aufwand	Ertrag
3159	Unterhalt übrige mobile Anlagen	2'100.00		2'600.00		749.25	
316	Mieten, Leasing, Pachten, Benützungsgebühren	413'950.00		427'200.00		394'837.13	
3160	Miete und Pacht Liegenschaften	164'500.00		178'800.00		177'102.40	
3161	Mieten, Benützungskosten Anlagen	136'350.00		154'300.00		154'085.77	
3162	Raten für operatives Leasing/Mietleasing	113'000.00		94'000.00		63'568.96	
3169	Übrige Mieten und Benützungskosten	100.00		100.00		80.00	
317	Spesenentschädigungen	150'700.00		154'000.00		128'130.30	
3170	Reisekosten und Spesen	88'400.00		90'700.00		82'016.60	
3171	Exkursionen, Schulreisen und Lager	62'300.00		63'300.00		46'113.70	
318	Wertberichtigungen auf Forderungen	505'100.00		477'000.00		484'651.07	
3180	Wertberichtigungen auf Forderungen					-2'000.00	
3181	Tatsächliche Forderungsverluste	505'100.00		477'000.00		486'651.07	
319	Verschiedener Betriebsaufwand	99'500.00		96'500.00		107'440.74	
3192	Abgeltung von Rechten	65'000.00		48'000.00		70'051.60	
3199	Übriger Betriebsaufwand	34'500.00		48'500.00		37'389.14	
33	Abschreibungen Verwaltungsvermögen	2'393'700.00		2'255'100.00		2'311'293.00	
330	Sachanlagen VV	2'187'600.00		2'126'000.00		2'105'702.00	
3300	Planmässige Abschreibungen Sachanlagen	2'187'600.00		2'126'000.00		2'105'702.00	
332	Abschreibungen Immaterielle Anlagen	206'100.00		129'100.00		205'591.00	
3320	Planmässige (ordentliche) Abschreibungen immaterielle Anlagen	206'100.00		129'100.00		205'591.00	
34	Finanzaufwand	244'300.00		243'300.00		161'725.63	
340	Zinsaufwand	230'000.00		230'000.00		141'096.01	
3400	Verzinsung laufende Verbindlichkeiten						
3401	Verzinsung kurzfristige Finanzverbindlichkeiten	110'000.00		105'000.00		54'106.01	
3406	Verzinsung langfristige Finanzverbindlichkeiten	120'000.00		125'000.00		86'990.00	
343	Liegenschaftenaufwand Finanzvermögen	14'300.00		13'300.00		20'620.63	
3430	Baulicher Unterhalt Liegenschaften FV	3'000.00		3'000.00		5'415.43	
3439	Übriger Liegenschaftsaufwand FV	11'300.00		10'300.00		15'205.20	
344	Wertberichtigungen Anlagen FV						
3441	Wertberichtigung Sachanlagen FV						

Budget Erfolgsrechnung

2025

Konto	Erfolgsrechnung Sachgruppengliederung ER	Budget 2025		Budget 2024		Rechnung 2023	
		Aufwand	Ertrag	Aufwand	Ertrag	Aufwand	Ertrag
349	Verschiedener Finanzaufwand						8.99
3499	Übriger Finanzaufwand						8.99
35	Einlagen in Fonds und Spezialfinanzierungen	400'000.00		209'350.00		400'936.99	
351	Einlagen in Fonds und Spezialfinanzierungen im Eigenkapital	400'000.00		209'350.00		400'936.99	
3510	Einlagen in Spezialfinanzierungen EK	400'000.00		209'350.00		400'936.99	
36	Transferaufwand	15'271'050.00		14'280'150.00		14'026'540.85	
361	Entschädigungen an Gemeinwesen	5'298'500.00		5'159'500.00		4'604'356.16	
3611	Entschädigungen an Kantone	1'136'500.00		1'137'500.00		1'016'743.00	
3612	Entschädigungen an Gemeinden und Zweckverbände	4'162'000.00		4'022'000.00		3'587'613.16	
362	Finanz- und Lastenausgleich			221'000.00		199'600.00	
3621	Abgabe Finanz- und Lastenausgleich			221'000.00		199'600.00	
363	Beiträge an Gemeinwesen und Dritte	9'449'050.00		8'418'650.00		8'734'027.69	
3631	Beiträge an Kantone	3'834'000.00		3'383'000.00		3'427'231.50	
3632	Beiträge an Gemeinden und Zweckverbände	5'072'000.00		4'336'500.00		4'397'785.54	
3634	Beiträge an öffentliche Unternehmungen						
3635	Beiträge an private Unternehmungen			15'600.00		34'500.00	
3636	Beiträge an private Organisationen ohne Erwerbszweck	443'050.00		611'050.00		805'650.50	
3637	Beiträge an private Haushalte	100'000.00		72'500.00		68'860.15	
365	Wertberichtigungen Beteiligungen VV						
3650	Wertberichtigungen Beteiligungen VV						
366	Abschreibungen Investitionsbeiträge	523'500.00		481'000.00		488'557.00	
3660	Planmässige Abschreibung Investitionsbeiträge	523'500.00		481'000.00		488'557.00	
39	Interne Verrechnungen	1'762'200.00		1'749'950.00		1'856'760.18	
391	Dienstleistungen	1'508'100.00		1'562'400.00		1'628'040.18	
3910	Interne Verrechnung von Dienstleistungen	1'508'100.00		1'562'400.00		1'628'040.18	
392	Pacht, Mieten, Benützungskosten	103'400.00		77'900.00		103'500.00	
3920	Interne Verrechnung von Pacht, Mieten, Benützungskosten	103'400.00		77'900.00		103'500.00	
393	Betriebs- und Verwaltungskosten	9'700.00		9'500.00		9'700.00	

Budget Erfolgsrechnung

2025

Konto	Erfolgsrechnung Sachgruppengliederung ER	Budget 2025		Budget 2024		Rechnung 2023	
		Aufwand	Ertrag	Aufwand	Ertrag	Aufwand	Ertrag
3930	Interne Verrechnung von Betriebs- und Verwaltungskosten	9'700.00		9'500.00		9'700.00	
394	Zinsen und Finanzaufwand	141'000.00		100'150.00		115'520.00	
3940	Interne Verrechnung von Zinsen und Finanzaufwand	141'000.00		100'150.00		115'520.00	
4	Ertrag		35'427'800.00		35'089'150.00		33'641'867.23
40	Fiskalertrag		22'592'000.00		23'531'000.00		21'483'788.65
400	Direkte Steuern natürliche Personen		17'500'000.00		18'026'000.00		17'034'333.45
4000	Einkommens-, Vermögenssteuern natürliche Personen		16'450'000.00		16'826'000.00		15'985'111.03
4002	Quellensteuern natürliche Personen		1'050'000.00		1'200'000.00		1'049'222.42
401	Direkte Steuern juristische Personen		4'001'000.00		4'501'000.00		3'611'952.75
4010	Gewinn- und Kapitalsteuern juristische Personen		4'001'000.00		4'501'000.00		3'611'952.75
402	Übrige Direkte Steuern		1'050'000.00		950'000.00		782'942.45
4022	Vermögensgewinnsteuern		1'050'000.00		950'000.00		782'942.45
403	Besitz- und Aufwandsteuern		41'000.00		54'000.00		54'560.00
4033	Hundesteuern		41'000.00		54'000.00		54'560.00
41	Regalien und Konzessionen		1'189'000.00		598'000.00		579'473.60
412	Konzessionen		1'189'000.00		598'000.00		579'473.60
4120	Konzessionen		1'189'000.00		598'000.00		579'473.60
42	Entgelte		4'409'300.00		4'172'050.00		4'405'700.17
420	Ersatzabgaben		570'000.00		495'000.00		445'205.57
4200	Ersatzabgaben		570'000.00		495'000.00		445'205.57
421	Gebühren für Amtshandlungen		266'500.00		230'500.00		222'049.89
4210	Gebühren für Amtshandlungen		266'500.00		230'500.00		222'049.89
423	Schul- und Kursgelder		10'000.00		10'000.00		7'390.00
4230	Schulgelder		10'000.00		10'000.00		7'390.00
424	Benützungsgebühren und Dienstleistungen		3'180'400.00		2'965'900.00		3'179'274.35
4240	Benützungsgebühren und Dienstleistungen		3'180'400.00		2'965'900.00		3'179'274.35

Budget Erfolgsrechnung

2025

Konto	Erfolgsrechnung Sachgruppengliederung ER	Budget 2025		Budget 2024		Rechnung 2023	
		Aufwand	Ertrag	Aufwand	Ertrag	Aufwand	Ertrag
425	Erlös aus Verkäufen		8'100.00		50'100.00		31'850.40
4250	Verkäufe		8'100.00		50'100.00		31'850.40
426	Rückerstattungen und Kostenbeteiligungen		353'600.00		400'850.00		502'063.57
4260	Rückerstattungen und Kostenbeteiligungen Dritter		353'600.00		400'850.00		502'063.57
427	Bussen		8'000.00		7'000.00		11'917.50
4270	Bussen		8'000.00		7'000.00		11'917.50
429	Übrige Entgelte		12'700.00		12'700.00		5'948.89
4290	Übrige Entgelte		12'700.00		12'700.00		5'948.89
43	Verschiedene Erträge		55'000.00		6'000.00		24'492.40
430	Verschiedene betriebliche Erträge		35'000.00		4'000.00		10'612.40
4309	Übriger betrieblicher Ertrag		35'000.00		4'000.00		10'612.40
439	Übriger Ertrag		20'000.00		2'000.00		13'880.00
4390	Übriger Ertrag		20'000.00		2'000.00		13'880.00
44	Finanzertrag		365'800.00		373'700.00		427'313.50
440	Zinsertrag		184'000.00		174'000.00		210'194.00
4400	Zinsen flüssige Mittel		1'000.00		1'000.00		
4401	Zinsen Forderungen und Kontokorrente		183'000.00		173'000.00		210'187.00
4407	Zinsen langfristige Finanzanlagen						7.00
441	Realisierte Gewinne FV						
4411	Gewinn aus Verkäufen von Sachanlagen FV						
442	Beteiligungsertrag FV						
4420	Dividenden						
443	Liegenschaftenertrag FV		57'300.00		54'300.00		55'128.00
4430	Pacht- und Mietzinse Liegenschaften FV		57'000.00		54'000.00		55'028.00
4432	Vergütung für Benützung Liegenschaften FV		300.00		300.00		100.00
444	Wertberichtigungen Anlagen FV						
4443	Marktwertanpassungen Liegenschaften						

Budget Erfolgsrechnung

2025

Konto	Erfolgsrechnung Sachgruppengliederung ER	Budget 2025		Budget 2024		Rechnung 2023	
		Aufwand	Ertrag	Aufwand	Ertrag	Aufwand	Ertrag
445	Finanzertrag aus Darlehen und Beteiligungen des VV		8'800.00		8'800.00		8'800.00
4450	Erträge aus Darlehen VV		2'400.00		2'400.00		2'400.00
4451	Erträge aus Beteiligungen VV		6'400.00		6'400.00		6'400.00
446	Finanzertrag von öffentlichen Unternehmungen		28'000.00		30'000.00		28'179.00
4463	Öffentliche Unternehmen als Aktiengesellschaft oder andere privatrechtliche Organisationsform		28'000.00		30'000.00		28'179.00
447	Liegenschaftenertrag VV		87'700.00		103'600.00		125'012.50
4470	Pacht- und Mietzinse Liegenschaften VV		83'700.00		99'600.00		120'547.50
4472	Vergütung für Benützung Liegenschaften VV		4'000.00		4'000.00		4'465.00
448	Erträge von gemieteten Liegenschaften				3'000.00		
4489	Übrige Erträge von gemieteten Liegenschaften				3'000.00		
45	Entnahmen aus Fonds und Spezialfinanzierungen		344'000.00		267'050.00		253'780.17
450	Entnahmen aus Fonds und Spezialfinanzierungen im Fremdkapital						
4501	Entnahmen aus Fonds des FK						
451	Entnahmen aus Fonds und Spezialfinanzierungen im Eigenkapital		344'000.00		267'050.00		253'780.17
4510	Entnahmen aus Spezialfinanzierungen des EK		344'000.00		267'050.00		253'780.17
46	Transferertrag		4'399'300.00		4'080'200.00		4'299'388.76
461	Entschädigungen von Gemeinwesen		252'000.00		241'000.00		261'413.06
4611	Entschädigungen von Kantonen		79'000.00		78'000.00		79'938.40
4612	Entschädigungen von Gemeinden und Zweckverbänden		173'000.00		163'000.00		181'474.66
462	Finanz- und Lastenausgleich		1'474'000.00		1'370'000.00		1'480'400.00
4621	Beitrag Finanz- und Lastenausgleich		1'474'000.00		1'370'000.00		1'480'400.00
463	Beiträge von Gemeinwesen und Dritten		2'665'300.00		2'461'200.00		2'552'313.00
4630	Beiträge vom Bund				2'000.00		8'498.00
4631	Beiträge von Kantonen		2'514'350.00		2'333'450.00		2'422'576.75
4632	Beiträge von Gemeinden und Zweckverbänden		17'950.00		20'750.00		11'070.75
4636	Beiträge von privaten Organisationen ohne Erwerbszweck						20'000.00
4637	Beiträge von privaten Haushalten		133'000.00		105'000.00		90'167.50
469	Verschiedener Transferertrag		8'000.00		8'000.00		5'262.70

Budget Erfolgsrechnung

2025

Konto	Erfolgsrechnung Sachgruppengliederung ER	Budget 2025		Budget 2024		Rechnung 2023	
		Aufwand	Ertrag	Aufwand	Ertrag	Aufwand	Ertrag
4699	Rückverteilungen		8'000.00		8'000.00		5'262.70
48	Ausserordentlicher Ertrag		311'200.00		311'200.00		311'169.80
489	Entnahmen aus dem Eigenkapital		311'200.00		311'200.00		311'169.80
4896	Entnahmen aus Neubewertungsreserven		311'200.00		311'200.00		311'169.80
49	Interne Verrechnungen		1'762'200.00		1'749'950.00		1'856'760.18
491	Dienstleistungen		1'508'100.00		1'562'400.00		1'628'040.18
4910	Interne Verrechnung von Dienstleistungen		1'508'100.00		1'562'400.00		1'628'040.18
492	Pacht, Mieten, Benützungskosten		103'400.00		77'900.00		103'500.00
4920	Interne Verrechnung von Pacht, Mieten, Benützungskosten		103'400.00		77'900.00		103'500.00
493	Betriebs- und Verwaltungskosten		9'700.00		9'500.00		9'700.00
4930	Interne Verrechnung von Betriebs- und Verwaltungskosten		9'700.00		9'500.00		9'700.00
494	Interne Verrechnung Zinsen und Finanzaufwand		141'000.00		100'150.00		115'520.00
4940	Interne Verrechnung von Zinsen und Finanzaufwand		141'000.00		100'150.00		115'520.00
9	Abschlusskonten		1'370'000.00		265'000.00		999'539.32
90	Abschluss Erfolgsrechnung		1'370'000.00		265'000.00		999'539.32
900	Abschluss Erfolgsrechnung (allgemeiner Haushalt)		1'370'000.00		265'000.00		999'539.32
9000	Ertragsüberschuss						
9001	Aufwandüberschuss		1'370'000.00		265'000.00		999'539.32

Investitionsrechnung

Investitionsrechnung

Funktionale Gliederung	Budget 2025		Budget 2024		Jahresrechnung 2023	
	Ausgaben	Einnahmen	Ausgaben	Einnahmen	Ausgaben	Einnahmen
0 Allgemeine Verwaltung	75'000.00		255'000.00	0.00	3'854.85	0.00
Nettoergebnis		75'000.00		255'000.00		3'854.85
1 Öffentliche Ordnung und Sicherheit	185'000.00	65'000.00	530'000.00	210'000.00	170'969.00	73'301.85
Nettoergebnis		120'000.00		320'000.00		97'667.15
2 Bildung	940'000.00		1'210'000.00	0.00	268'856.29	0.00
Nettoergebnis		940'000.00		1'210'000.00		268'856.29
3 Kultur, Sport und Freizeit	0.00		0.00	0.00	0.00	0.00
Nettoergebnis		0.00		0.00		0.00
4 Gesundheit	0.00		0.00	0.00	0.00	0.00
Nettoergebnis		0.00		0.00		0.00
5 Soziale Sicherheit	0.00		0.00	0.00	0.00	0.00
Nettoergebnis		0.00		0.00		0.00
6 Verkehr	1'475'000.00	464'000.00	2'145'000.00	1'173'000.00	380'429.70	0.00
Nettoergebnis		1'011'000.00		972'000.00		380'429.70
7 Umweltschutz und Raumordnung	2'605'000.00	2'506'000.00	3'233'000.00	2'692'000.00	2'211'032.80	1'781'472.90
Nettoergebnis		99'000.00		541'000.00		429'559.90
8 Volkswirtschaft	0.00	0.00	0.00	0.00	0.00	0.00
Nettoergebnis		0.00		0.00		0.00
9 Finanzen und Steuern	0.00	0.00	0.00	0.00	0.00	0.00
Nettoergebnis		0.00		0.00		0.00
Total Ausgaben / Einnahmen	5'280'000.00	3'035'000.00	7'373'000.00	4'075'000.00	3'035'142.64	1'854'774.75
Einnahmenüberschuss / Nettoinvestitionen		2'245'000.00		3'298'000.00		1'180'367.89
Total	5'280'000.00	5'280'000.00	7'373'000.00	7'373'000.00	3'035'142.64	3'035'142.64

Investitionsrechnung Verwaltungsvermögen

Investitionsrechnung, Sachgruppen		Budget 2025	Budget 2024	Jahresrechnung 2023
Investitionsausgaben				
50	Sachanlagen	5'050'000.00	7'373'000.00	3'010'309.64
52	Immaterielle Anlagen	80'000.00	0.00	24'833.00
54	Darlehen	0.00	0.00	0.00
55	Beteiligungen und Grundkapitalien	0.00	0.00	0.00
56	Eigene Investitionsbeiträge	150'000.00	0.00	0.00
Total Investitionsausgaben		5'280'000.00	7'373'000.00	3'035'142.64
Investitionseinnahmen				
60	Übertragung von Sachanlagen in das Finanzvermögen	0.00	0.00	0.00
62	Übertragung immaterielle Anlagen	0.00	0.00	0.00
63	Investitionsbeiträge für eigene Rechnung	3'035'000.00	4'075'000.00	1'854'774.75
64	Rückzahlung von Darlehen	0.00	0.00	0.00
65	Übertragung von Beteiligungen	0.00	0.00	0.00
66	Rückzahlung eigener Investitionsbeiträge	0.00	0.00	0.00
Total Investitionseinnahmen		3'035'000.00	4'075'000.00	1'854'774.75
Investitionen				
69	Total Investitionsausgaben	5'280'000.00	7'373'000.00	3'035'142.64
59	Total Investitionseinnahmen	3'035'000.00	4'075'000.00	1'854'774.75
592	Übertrag Einnahmenüberschuss in ER			
Nettoinvestitionen (-) / Einnahmenüberschuss (+)		-2'245'000.00	-3'298'000.00	-1'180'367.89

Budget Investitionsrechnung

2025

Konto	Investitionsrechnung Funktionale Gliederung IR	Budget 2025		Budget 2024		Rechnung 2023	
		Ausgaben	Einnahmen	Ausgaben	Einnahmen	Ausgaben	Einnahmen
	Total	8'315'000.00	8'315'000.00	11'448'000.00	11'448'000.00	4'889'917.39	4'889'917.39
0	ALLGEMEINE VERWALTUNG	75'000.00		255'000.00		3'854.85	
	Netto Ausgaben		75'000.00		255'000.00		3'854.85
02	Allgemeine Dienste	75'000.00		255'000.00		3'854.85	
	Netto Ausgaben		75'000.00		255'000.00		3'854.85
022	Allgemeine Dienste, übrige						
0220	Allgemeine Dienste, übrige						
0220.5290.00	Erschliessung Gemeindearchiv						
029	Verwaltungsliegenschaften, übrige	75'000.00		255'000.00		3'854.85	
	Netto Ausgaben		75'000.00		255'000.00		3'854.85
0290	Verwaltungsliegenschaften, übrige						
0290.5040.04	Ersatz Fenster Post-Center (Verwaltung)						
0290.5040.05	Sanierung Wohnung 3. Stock Post Center						
0292	Bienken-Saal	75'000.00		255'000.00		3'854.85	
	Netto Ausgaben		75'000.00		255'000.00		3'854.85
0292.5030.00	Umgebung Bienken-Saal			55'000.00		3'854.85	
0292.5040.04	Ersatz Saalbeleuchtung	75'000.00		75'000.00			
0292.5040.05	Ersatz Bühnenbeleuchtung			125'000.00			
1	ÖFFENTLICHE ORDNUNG UND SICHERHEIT, VERTEIDIGUNG	185'000.00	65'000.00	530'000.00	210'000.00	170'969.00	73'301.85
	Netto Ausgaben		120'000.00		320'000.00		97'667.15
15	Feuerwehr	185'000.00	65'000.00	530'000.00	210'000.00	170'969.00	73'301.85
	Netto Ausgaben		120'000.00		320'000.00		97'667.15
150	Feuerwehr	185'000.00	65'000.00	530'000.00	210'000.00	170'969.00	73'301.85
	Netto Ausgaben		120'000.00		320'000.00		97'667.15
1500	Feuerwehr (allgemein)	185'000.00	65'000.00	530'000.00	210'000.00	170'969.00	73'301.85
	Netto Ausgaben		120'000.00		320'000.00		97'667.15

Budget Investitionsrechnung

2025

Konto	Investitionsrechnung Funktionale Gliederung IR	Budget 2025		Budget 2024		Rechnung 2023	
		Ausgaben	Einnahmen	Ausgaben	Einnahmen	Ausgaben	Einnahmen
1500.5040.00	Sanierung Flachdach Feuerwehr-Magazin						
1500.5040.02	Sanierung Beleuchtung Magazin, Renovation Pikett- und Schulungsraum			110'000.00			
1500.5060.05	Ersatz Kommandofahrzeug						
1500.5060.06	Rüstwagen					170'969.00	
1500.5060.07	Schlauchausleger			420'000.00			
1500.5060.08	Ersatz Mehrzweckfahrzeug	185'000.00					
1500.6310.03	SGV Beitrag Kommandofahrzeug						
1500.6310.04	SGV Beitrag Rüstwagen						73'301.85
1500.6310.06	SGV-Beitrag Schlauchausleger				210'000.00		
1500.6310.07	SGV-Beitrag Mehrzweckfahrzeug		65'000.00				
1500.6350.00	Verkauf altes Kommandofahrzeug						
2	BILDUNG	940'000.00		1'210'000.00		268'856.29	
	Netto Ausgaben		940'000.00		1'210'000.00		268'856.29
21	Volksschule	940'000.00		1'210'000.00		268'856.29	
	Netto Ausgaben		940'000.00		1'210'000.00		268'856.29
212	Primarstufe II	75'000.00		75'000.00			
	Netto Ausgaben		75'000.00		75'000.00		
2120	Primarschule	75'000.00		75'000.00			
	Netto Ausgaben		75'000.00		75'000.00		
2120.5060.02	Ersatz Tische und Stühle	75'000.00		75'000.00			
213	Sekundarstufe I	150'000.00		745'000.00		250'919.14	
	Netto Ausgaben		150'000.00		745'000.00		250'919.14
2136	Kreisschule ZV "Bechburg"	150'000.00		745'000.00		250'919.14	
	Netto Ausgaben		150'000.00		745'000.00		250'919.14
2136.5040.12	Raumsanierung Etappe 5					140'721.49	
2136.5040.13	Ersatz Solaranlage KSB			85'000.00			
2136.5040.14	Schulraumerweiterung und Sanierung Etappe 6			90'000.00			
2136.5040.15	Sanierung Hallenbad-Decke			570'000.00			
2136.5040.16	Raumsanierung Natwi-Zimmer					110'197.65	
2136.5620.02	Planung Erweiterungsbau mit 8 Zimmern	150'000.00					
217	Schulliegenschaften	715'000.00		390'000.00		17'937.15	
	Netto Ausgaben		715'000.00		390'000.00		17'937.15

Budget Investitionsrechnung

2025

Konto	Investitionsrechnung Funktionale Gliederung IR	Budget 2025		Budget 2024		Rechnung 2023	
		Ausgaben	Einnahmen	Ausgaben	Einnahmen	Ausgaben	Einnahmen
2170	Schulliegenschaften Netto Ausgaben	715'000.00		390'000.00		17'937.15	
			715'000.00		390'000.00		17'937.15
2170.5030.00	Sanierung und Arrondierung Spielplatz Unterdorf	200'000.00					
2170.5040.05	Vordach und Erschliessungsleitungen Provisorium SHO						
2170.5040.06	Neubau Schulhaus Oberdorf					17'937.15	
2170.5040.11	Sanierung Fassaden Trakt A+C SH Oberdorf			180'000.00			
2170.5040.12	Sanierung Duschen + Garderoben Trakt A+C SH Oberdorf			90'000.00			
2170.5040.13	Ersatz Gasheiz. d. Wärmepumpe Kiga West	75'000.00					
2170.5040.14	Ersatz Beleuchtung Schulhaus Oberdorf Trakt A - C	360'000.00					
2170.5040.16	nicht bebuchen - Ersatz Beleuchtung Trakt C			120'000.00			
2170.5060.07	Erneuerung Audio, Video und Beleuchtung Aula Schulanlage Oberdorf						
2170.5290.01	Schulraumplanung	80'000.00					
3	KULTUR, SPORT UND FREIZEIT, KIRCHE						
34	Sport und Freizeit						
341	Sport						
3410	Sport						
3410.6450.00	Tennisclub Oensingen, Amortisation Darlehen						
342	Freizeit						
3423	Ferienhaus Bellwald						
3423.6060.00	Übertragung von Mobilien ins Finanzvermögen						
6	VERKEHR Netto Ausgaben	1'475'000.00	464'000.00	2'145'000.00	1'173'000.00	380'429.70	
			1'011'000.00		972'000.00		380'429.70
61	Strassenverkehr Netto Ausgaben	1'475'000.00	464'000.00	1'645'000.00	1'173'000.00	380'429.70	
			1'011'000.00		472'000.00		380'429.70
615	Gemeindestrassen Netto Ausgaben	1'475'000.00	464'000.00	1'645'000.00	1'173'000.00	380'429.70	
			1'011'000.00		472'000.00		380'429.70
6150	Gemeindestrassen	1'115'000.00	464'000.00	1'545'000.00	1'173'000.00	366'957.80	

Budget Investitionsrechnung

2025

Konto	Investitionsrechnung Funktionale Gliederung IR	Budget 2025		Budget 2024		Rechnung 2023	
		Ausgaben	Einnahmen	Ausgaben	Einnahmen	Ausgaben	Einnahmen
	Netto Ausgaben		651'000.00		372'000.00		366'957.80
6150.5010.04	Umsetzung Tempo 30 blaue Zone (Gesamtkredit: CHF 1'000'000)						
6150.5010.11	Sanierung Lehnfluhweg inkl. Strassenbeleuchtung						
6150.5010.18	Ausbau Aegertenweg					29'858.20	
6150.5010.37	Ausbau Klusstrasse Süd Hinterdorf						
6150.5010.38	Ausbau Breitfeldstrasse (Zufahrt Kieswerk)						
6150.5010.39	Sanierung Sonnhaldenweg						
6150.5010.40	Sanierung Höhenweg Ost					6'162.05	
6150.5010.41	Sanierung Römerstrasse Ost					-22'971.05	
6150.5010.42	Sanierung Erlinsburgweg						
6150.5010.47	Sanierung Rainbünthenweg inkl. Beleuchtung					252'230.45	
6150.5010.48	Erschliessung Leuenfeld West inkl. Landerwerb			355'000.00			
6150.5010.51	Erschliessung Unter der Gass inkl. Landerwerb			425'000.00		63'252.65	
6150.5010.53	Umgestaltung Sternenplatz	45'000.00		50'000.00			
6150.5010.64	Sanierung Bünthenweg/Oberer Bünthenweg			250'000.00		14'955.00	
6150.5010.65	Sanierung Kirchgasse			165'000.00		11'351.35	
6150.5010.66	Beleuchtung Sportplatzweg und Werkhofstrasse	70'000.00				1'161.15	
6150.5010.69	Sanierung Aspstrasse	200'000.00					
6150.5030.00	Ravellenweg Sturzgefahren Steinschlagnetz	500'000.00				10'958.00	
6150.5040.00	Umrüstung Strassenbeleuchtung auf LED	300'000.00		300'000.00			
6150.6310.00	Beitrag Kanton Ravellenweg Sturzgefahren Steinschlagnetz				408'000.00		
6150.6350.00	Investitionsbeitrag Kieswerk Aebisholz (Zufahrt)						
6150.6371.06	Erschliessungsbeiträge Leuenfeld 1. Etappe Phasen 1 und 2						
6150.6371.07	Erschliessungsbeiträge Unter der Gass				765'000.00		
6150.6371.09	Erschliessungsbeiträge Ravellenweg Sturzgefahren		464'000.00				
6153	Werkhof	360'000.00		100'000.00		13'471.90	
	Netto Ausgaben		360'000.00		100'000.00		13'471.90
6153.5040.02	Vorprojekt Planung Neubau Werkhof	180'000.00		100'000.00		13'471.90	
6153.5060.14	Ersatzbeschaffung VMeili 7000 H45 Hacken (Meili I)	180'000.00					
62	Öffentlicher Verkehr			500'000.00			
	Netto Ausgaben				500'000.00		
621	Öffentliche Verkehrsinfrastruktur			500'000.00			
	Netto Ausgaben				500'000.00		
6210	Öffentliche Verkehrsinfrastruktur			500'000.00			
	Netto Ausgaben				500'000.00		

Budget Investitionsrechnung

2025

Konto	Investitionsrechnung Funktionale Gliederung IR	Budget 2025		Budget 2024		Rechnung 2023	
		Ausgaben	Einnahmen	Ausgaben	Einnahmen	Ausgaben	Einnahmen
6210.5010.00	Umbau Bushaltestellen gemäss Behinderteneichstellungsgesetz			500'000.00			
7	UMWELTSCHUTZ UND RAUMORDNUNG	2'605'000.00	2'506'000.00	3'233'000.00	2'692'000.00	2'211'032.80	1'781'472.90
	Netto Ausgaben		99'000.00		541'000.00		429'559.90
71	Wasserversorgung	340'000.00	675'000.00	798'000.00	679'000.00	568'195.75	322'485.45
	Netto Ausgaben				119'000.00		245'710.30
	Netto Einnahmen	335'000.00					
710	Wasserversorgung	340'000.00	675'000.00	798'000.00	679'000.00	568'195.75	322'485.45
	Netto Ausgaben				119'000.00		245'710.30
	Netto Einnahmen	335'000.00					
7101	Wasserversorgung SF	340'000.00	675'000.00	798'000.00	679'000.00	568'195.75	322'485.45
	Netto Ausgaben				119'000.00		245'710.30
	Netto Einnahmen	335'000.00					
7101.5031.43	Ausbau Klusstrasse Süd Hinterdorf						
7101.5031.45	Überwachung Grundwasserqualität						
7101.5031.46	Sanierung Sonnhaldenweg						
7101.5031.47	Sanierung Höhenweg Ost						
7101.5031.48	Sanierung Römerstrasse Ost					26'789.85	
7101.5031.49	Sanierung Erlinsburgweg						
7101.5031.54	Sanierung Lehngasse						
7101.5031.55	Dimensionierung Grundwasserschutzzone Moos					-117'477.20	
7101.5031.56	Erweiterung Löschwasserversorgung Industrie Bell Holinden					62'208.20	
7101.5031.58	Sanierung Rainbünthenweg					144'219.15	
7101.5031.59	Erschliessung Leuenfeld West			55'000.00			
7101.5031.60	Erschliessung Unter der Gass			58'000.00		22'138.65	
7101.5031.61	Sanierung Pumpwerk Moos			100'000.00		8'112.00	
7101.5031.62	Erweiterung Löschwasserversorgung Neubau Rinderschlachthof					53'028.05	
7101.5031.64	Sanierung Bünthenweg/Oberer Bünthenweg			100'000.00		22'041.05	
7101.5031.65	Sanierung Kirchgasse			80'000.00		8'642.95	
7101.5031.66	Ausbau Löschwasserversorgung ARA	300'000.00		255'000.00		50'419.80	
7101.5031.69	Sanierung Aspstrasse	40'000.00					
7101.5041.01	Innensanierung Reservoir Hinterberg					76'917.80	
7101.5061.06	Elektronische Schliessanlage Wasserversorgung						
7101.5061.07	Umstellung Server Prozessleitsystem						
7101.5061.08	Pumpenersatz Häny					77'704.85	
7101.5061.09	Pumpenersatz Biral			150'000.00			

Budget Investitionsrechnung

2025

Konto	Investitionsrechnung Funktionale Gliederung IR	Budget 2025		Budget 2024		Rechnung 2023	
		Ausgaben	Einnahmen	Ausgaben	Einnahmen	Ausgaben	Einnahmen
7101.5091.00	Überarbeitung Grundwasserschutzzone Pumpwerk Moos					133'450.60	
7101.6310.30	SGV Beitrag WL Weingartenweg West						
7101.6310.46	SGV Beitrag Sanierung Schloss-Strasse 4. Etappe						
7101.6310.55	SGV Beitrag Höhenweg Ost						11'871.00
7101.6310.56	SGV Beitrag Büntenweg/Oberer Büntenweg				75'000.00		
7101.6370.00	Ordentliche Anschlussgebühren		500'000.00		500'000.00		310'614.45
7101.6371.00	Perimeter Ausbau Aegertenweg						
7101.6371.07	Perimeter Erweiterung Löschwasser Industrie Mitte						
7101.6371.10	Erschliessungsbeiträge Leuenfeld 1. Etappe Phasen 1 und 2						
7101.6371.11	Erschliessungsbeiträge Unter der Gass				104'000.00		
7101.6371.12	Erschliessungsbeiträge Löschwasserversorgung ARA		175'000.00				
72	Abwasserbeseitigung	2'045'000.00	1'831'000.00	2'285'000.00	2'013'000.00	1'642'837.05	1'458'987.45
	Netto Ausgaben		214'000.00		272'000.00		183'849.60
720	Abwasserbeseitigung	2'045'000.00	1'831'000.00	2'285'000.00	2'013'000.00	1'642'837.05	1'458'987.45
	Netto Ausgaben		214'000.00		272'000.00		183'849.60
7201	Abwasserbeseitigung SF	2'045'000.00	1'831'000.00	2'285'000.00	2'013'000.00	1'642'837.05	1'458'987.45
	Netto Ausgaben		214'000.00		272'000.00		183'849.60
7201.5032.23	Ausbau Klusstrasse Süd Hinterdorf						
7201.5032.24	Sanierung und Instandstellung Bärenbach						
7201.5032.25	Sanierung Sonnhaldenweg						
7201.5032.26	Sanierung Höhenweg Ost						
7201.5032.27	Sanierung Römerstrasse Ost					90.45	
7201.5032.28	Sanierung Erlinsburgweg						
7201.5032.33	Sanierung Lehngasse						
7201.5032.34	4. Reinigungsstufe ARA Falkenstein (inkl. Vorprojekt)	1'405'000.00		1'400'000.00		1'405'100.00	
7201.5032.35	Neubau Kanalisation Hinterdorf bis Post						
7201.5032.36	Sanierung Rainbüntenweg					188'844.25	
7201.5032.37	Erschliessung Leuenfeld West			40'000.00			
7201.5032.38	Erschliessung Unter der Gass			85'000.00		10'263.80	
7201.5032.40	Umlegung Abwasserleitung Unter der Gass	200'000.00		200'000.00			
7201.5032.64	Sanierung Büntenweg/Oberer Büntenweg			155'000.00		6'482.60	
7201.5032.65	Sanierung Kirchgasse			65'000.00		6'144.75	
7201.5032.66	Kanalisation Sportplatzweg und Werkhofstrasse					1'078.20	
7201.5032.67	Fremdwasserelimination			250'000.00			
7201.5032.69	Sanierung Aspstrasse	70'000.00					
7201.5062.00	Blockheizkraftwerk ARA Falkenstein	370'000.00		90'000.00			

Budget Investitionsrechnung

2025

Konto	Investitionsrechnung Funktionale Gliederung IR	Budget 2025		Budget 2024		Rechnung 2023	
		Ausgaben	Einnahmen	Ausgaben	Einnahmen	Ausgaben	Einnahmen
7201.5292.00	Revision Genereller Entwässerungsplan GEP					24'833.00	
7201.6350.00	Beitrag Bell 4. Reinigungsstufe ARA Falkenstein		501'000.00		500'000.00		501'000.00
7201.6350.01	Beitrag Bell Blockheizkraftwerk ARA Falkenstein				30'000.00		
7201.6370.00	Kanalisationsanschlussgebühren		500'000.00		500'000.00		310'614.45
7201.6370.01	Anschlussgebühren für die Einleitung von unbelastetem Regenabwasser		80'000.00		80'000.00		78'649.50
7201.6370.02	Einmalige ARA-Einkaufsgebühr		750'000.00		750'000.00		568'723.50
7201.6371.00	Perimeter Ausbau Aegertenweg						
7201.6371.03	Erschliessungsbeiträge Leuenfeld 1. Etappe Phasen 1 und 2						
7201.6371.04	Erschliessungsbeiträge Unter der Gass				153'000.00		
77	Übriger Umweltschutz	220'000.00		150'000.00			
	Netto Ausgaben		220'000.00		150'000.00		
771	Friedhof und Bestattung	220'000.00		150'000.00			
	Netto Ausgaben		220'000.00		150'000.00		
7710	Friedhof und Bestattung (allgemein)	220'000.00		150'000.00			
	Netto Ausgaben		220'000.00		150'000.00		
7710.5030.00	Sanierung Umgebung Friedhof	120'000.00		150'000.00			
7710.5040.00	Sanierung Friedhofhalle (Planungskredit)	100'000.00					
79	Raumordnung						
790	Raumordnung						
7900	Raumordnung (allgemein)						
7900.6310.00	Kantonaler Beitrag Ortsplanung						
9	FINANZEN UND STEUERN	3'035'000.00	5'280'000.00	4'075'000.00	7'373'000.00	1'854'774.75	3'035'142.64
	Netto Einnahmen	2'245'000.00		3'298'000.00		1'180'367.89	
99	Nicht aufgeteilte Posten	3'035'000.00	5'280'000.00	4'075'000.00	7'373'000.00	1'854'774.75	3'035'142.64
	Netto Einnahmen	2'245'000.00		3'298'000.00		1'180'367.89	
999	Abschluss	3'035'000.00	5'280'000.00	4'075'000.00	7'373'000.00	1'854'774.75	3'035'142.64
	Netto Einnahmen	2'245'000.00		3'298'000.00		1'180'367.89	
9990	Abschluss	3'035'000.00	5'280'000.00	4'075'000.00	7'373'000.00	1'854'774.75	3'035'142.64
	Netto Einnahmen	2'245'000.00		3'298'000.00		1'180'367.89	

Budget Investitionsrechnung

2025

Konto	Investitionsrechnung Funktionale Gliederung IR	Budget 2025		Budget 2024		Rechnung 2023	
		Ausgaben	Einnahmen	Ausgaben	Einnahmen	Ausgaben	Einnahmen
9990.5900.00	Passivierte Einnahmen	529'000.00		1'383'000.00		73'301.85	
9990.5900.10	Passivierte Einnahmen Wasserversorgung	675'000.00		679'000.00		322'485.45	
9990.5900.20	Passivierte Einnahmen Abwasserbeseitigung	1'831'000.00		2'013'000.00		1'458'987.45	
9990.6900.00	Aktivierete Ausgaben		2'895'000.00		4'290'000.00		824'109.84
9990.6900.10	Aktivierete Ausgaben Wasserversorgung		340'000.00		798'000.00		568'195.75
9990.6900.20	Aktivierete Ausgaben Abwasserbeseitigung		2'045'000.00		2'285'000.00		1'642'837.05

Budget Investitionsrechnung

2025

Konto	Investitionsrechnung Sachgruppengliederung IR	Budget 2025		Budget 2024		Rechnung 2023	
		Ausgaben	Einnahmen	Ausgaben	Einnahmen	Ausgaben	Einnahmen
	Total	8'315'000.00	8'315'000.00	11'448'000.00	11'448'000.00	4'889'917.39	4'889'917.39
5	Investitionsausgaben	8'315'000.00		11'448'000.00		4'889'917.39	
50	Sachanlagen	5'050'000.00		7'373'000.00		3'010'309.64	
501	Strassen / Verkehrswege	315'000.00		1'745'000.00		355'999.80	
5010	Strassen / Verkehrswege	315'000.00		1'745'000.00		355'999.80	
503	Tiefbau	2'835'000.00		3'048'000.00		1'912'939.40	
5030	Tiefbauten allgemein	820'000.00		205'000.00		14'812.85	
5031	Tiefbauten Wasserversorgung	340'000.00		648'000.00		280'122.50	
5032	Tiefbauten Abwasserbeseitigung	1'675'000.00		2'195'000.00		1'618'004.05	
504	Hochbauten	1'090'000.00		1'845'000.00		359'245.99	
5040	Hochbauten allgemein	1'090'000.00		1'845'000.00		282'328.19	
5041	Hochbauten Wasserversorgung					76'917.80	
506	Mobilien, Maschinen, Fahrzeuge	810'000.00		735'000.00		248'673.85	
5060	Übrige Mobilien, Maschinen, Fahrzeuge	440'000.00		495'000.00		170'969.00	
5061	Mobilien, Maschinen, Fahrzeuge Wasserversorgung			150'000.00		77'704.85	
5062	Mobilien, Maschinen, Fahrzeuge Abwasserbeseitigung	370'000.00		90'000.00			
509	Übrige Sachanlagen					133'450.60	
5091	Übrige Sachanlagen Wasserversorgung					133'450.60	
52	Immaterielle Anlagen	80'000.00				24'833.00	
529	Übrige immaterielle Anlagen	80'000.00				24'833.00	
5290	Übrige immaterielle Anlagen	80'000.00					
5292	Übrige immaterielle Anlagen Abwasserbeseitigung					24'833.00	
56	Eigene Investitionsbeiträge	150'000.00					
562	Gemeinden und Zweckverbände	150'000.00					
5620	Investitionsbeiträge an Gemeinden und Zweckverbände	150'000.00					
59	Übertrag an Bilanz	3'035'000.00		4'075'000.00		1'854'774.75	
590	Passivierungen	3'035'000.00		4'075'000.00		1'854'774.75	
5900	Passivierte Einnahmen	3'035'000.00		4'075'000.00		1'854'774.75	

Budget Investitionsrechnung

2025

Konto	Investitionsrechnung Sachgruppengliederung IR	Budget 2025		Budget 2024		Rechnung 2023	
		Ausgaben	Einnahmen	Ausgaben	Einnahmen	Ausgaben	Einnahmen
6	Investitionseinnahmen		8'315'000.00		11'448'000.00		4'889'917.39
60	Übertragung von Sachanlagen in das Finanzvermögen						
606	Übertragung Mobilien						
6060	Übertragung von Mobilien ins Finanzvermögen						
63	Investitionsbeiträge für eigene Rechnung		3'035'000.00		4'075'000.00		1'854'774.75
631	Kantone		65'000.00		693'000.00		85'172.85
6310	Investitionsbeiträge von Kantonen		65'000.00		693'000.00		85'172.85
635	Private Unternehmungen		501'000.00		530'000.00		501'000.00
6350	Investitionsbeiträge von privaten Unternehmungen		501'000.00		530'000.00		501'000.00
637	Private Haushalte		2'469'000.00		2'852'000.00		1'268'601.90
6370	Anschlussgebühren von privaten Haushalten		1'830'000.00		1'830'000.00		1'268'601.90
6371	Erschliessungsbeiträge von privaten Haushalten		639'000.00		1'022'000.00		
64	Rückzahlung von Darlehen						
645	Private Unternehmungen						
6450	Rückzahlung von Darlehen an private Unternehmungen						
69	Übertrag an Bilanz		5'280'000.00		7'373'000.00		3'035'142.64
690	Aktivierungen		5'280'000.00		7'373'000.00		3'035'142.64
6900	Aktivierte Ausgaben		5'280'000.00		7'373'000.00		3'035'142.64

Anhang zum Budget

Anhang

Ausweis Bestimmung Werterhalt

A7.1 Ausweis Wiederbeschaffungswert und Bestimmung Pflichteinlage Werterhalt Wasserversorgung							
							Betrag in CHF
Anlagekategorie	Wiederbeschaffungswert 1.1.	Zuwachs	Wiederbeschaffungswert 31.12.	betriebswirtschaftliche Abschreibungen bzw. Werterhalt	Pflichteinlage Werterhalt SOLL vor Abschreibung	vorgenommene Abschreibungen	Pflichteinlage Werterhalt IST
Wasserfassungen	3'000'000	0	3'000'000	0.5000%	15'000	0	15'000
Reservoire	4'206'740	0	4'206'740	0.3750%	15'775	0	15'775
Pumpwerke	3'242'747	0	3'242'747	0.5000%	16'214	0	16'214
Wasseraufbereitung	0	0	0	0.7500%	0	0	0
Leitungsnetz/Hydranten	54'038'030	300'000	54'338'030	0.3125%	169'806	80'000	89'806
Messtechnik	640'000	0	640'000	1.2500%	8'000	0	8'000
Total							144'795

A7.2 Ausweis Wiederbeschaffungswert und Bestimmung Pflichteinlage Werterhalt Abwasserbeseitigung								
							Betrag in CHF	
Anlagekategorie	Wiederbeschaffungswert 1.1.	Zuwachs	Wiederbeschaffungswert 31.12.	betriebswirtschaftliche Abschreibungen bzw. Werterhalt	Pflichteinlage Werterhalt SOLL vor Abschreibung	vorgenommene Abschreibungen	Pflichteinlage Werterhalt IST	
Kanäle	71'650'116	0	71'650'116	0.3125%	223'907	22'000	201'907	
Sonderbauwerke	2'484'269	0	2'484'269	0.5000%	12'421	0	12'421	
Kläranlage	18'266'773	1'775'000	20'041'773	0.7500%	150'313	0	150'313	
Total (Da der Werterhalt Abwasser bereits 10% des Anlagevermögens erreicht hat, muss keine Pflichteinlage vorgenommen werden.)								364'641

Anhang

Abschreibungstabelle (die für 2024 verwendeten Werte stammen nicht aus dem entsprechenden Budget sondern basieren auf aktuellen Hochrechnungen)

Kontengruppe	Kontobezeichnung	Anschaffungswert 01.01.2025	Zugang	Abgang	Anschaffungswert 31.12.2025	Kummulierte Abschreibungen 01.01.2025	Ordentliche Abschreibungen	Kummulierte Abschreibungen 31.12.2025	Buchwert 01.01.2025	Buchwert 31.12.2025
10800	Grundstücke FV	6'039'600.00	0.00	0.00	6'039'600.00	0.00	0.00	0.00	6'039'600.00	6'039'600.00
10801	Grundstücke FV mit Baurechten	442'700.00	0.00	0.00	442'700.00	0.00	0.00	0.00	442'700.00	442'700.00
10840	Gebäude FV	500'000.00	0.00	0.00	500'000.00	0.00	0.00	0.00	500'000.00	500'000.00
14000	Allgemeiner Haushalt	1'074'900.00	0.00	0.00	1'074'900.00	966'900.00	108'000.00	1'074'900.00	108'000.00	0.00
14010	Allgemeiner Haushalt	12'413'600.00	115'000.00	0.00	12'528'600.00	5'629'900.00	689'000.00	6'318'900.00	6'783'700.00	6'209'700.00
14030	Allgemeiner Haushalt	0.00	820'000.00	464'000.00	356'000.00	0.00	8'900.00	8'900.00	0.00	347'100.00
14031	Wasserversorgung	3'353'200.00	300'000.00	175'000.00	3'478'200.00	529'100.00	69'500.00	598'600.00	2'824'100.00	2'879'600.00
14032	Abwasserbeseitigung	1'528'800.00	200'000.00	1'330'000.00	398'800.00	315'500.00	21'600.00	337'100.00	1'213'300.00	61'700.00
14040	Allgemeiner Haushalt	17'009'200.00	610'000.00	0.00	17'619'200.00	6'217'000.00	902'500.00	7'119'500.00	10'792'200.00	10'499'700.00
14041	Wasserversorgung	37'500.00	0.00	0.00	37'500.00	9'600.00	1'400.00	11'000.00	27'900.00	26'500.00
14060	Allgemeiner Haushalt	2'977'400.00	440'000.00	65'000.00	3'352'400.00	2'198'500.00	241'700.00	2'440'200.00	778'900.00	912'200.00
14061	Wasserversorgung	134'700.00	0.00	0.00	134'700.00	18'100.00	9'100.00	27'200.00	116'600.00	107'500.00
14063	Abfallbeseitigung	0.00	0.00	0.00	0.00	0.00	0.00	0.00	0.00	0.00
14070	Allgemeiner Haushalt	975'000.00	680'000.00	0.00	1'655'000.00	0.00	0.00	0.00	975'000.00	1'655'000.00
14071	Wasserversorgung	1'957'000.00	40'000.00	500'000.00	1'497'000.00	0.00	0.00	0.00	1'957'000.00	1'497'000.00
14072	Abwasserbeseitigung	825'400.00	1'845'000.00	501'000.00	2'169'400.00	0.00	0.00	0.00	825'400.00	2'169'400.00
14092	Abwasserbeseitigung	16'000.00	0.00	0.00	16'000.00	800.00	400.00	1'200.00	15'200.00	14'800.00
14290	Allgemeiner Haushalt	790'200.00	80'000.00	0.00	870'200.00	671'400.00	99'100.00	770'500.00	118'800.00	99'700.00
14291	Wasserversorgung	332'500.00	0.00	0.00	332'500.00	248'400.00	70'000.00	318'400.00	84'100.00	14'100.00
14292	Abwasserbeseitigung	287'500.00	0.00	0.00	287'500.00	176'000.00	37'000.00	213'000.00	111'500.00	74'500.00
14295	Weitere SF	1'270'600.00	0.00	0.00	1'270'600.00	1'135'100.00	135'500.00	1'270'600.00	135'500.00	0.00
14450	Allgemeiner Haushalt	120'000.00	0.00	0.00	120'000.00	0.00	0.00	0.00	120'000.00	120'000.00
14460	Allgemeiner Haushalt	0.00	0.00	0.00	0.00	0.00	0.00	0.00	0.00	0.00
14540	Allgemeiner Haushalt	119'200.00	0.00	0.00	119'200.00	0.00	0.00	0.00	119'200.00	119'200.00
14550	Allgemeiner Haushalt	79'000.00	0.00	0.00	79'000.00	0.00	0.00	0.00	79'000.00	79'000.00
14560	Allgemeiner Haushalt	0.00	0.00	0.00	0.00	0.00	0.00	0.00	0.00	0.00
14620	Allgemeiner Haushalt	5'165'000.00	150'000.00	0.00	5'315'000.00	3'370'300.00	422'000.00	3'792'300.00	1'794'700.00	1'522'700.00
14640	Allgemeiner Haushalt	1'014'800.00	0.00	0.00	1'014'800.00	913'300.00	101'500.00	1'014'800.00	101'500.00	0.00
Total		58'463'800.00	5'280'000.00	3'035'000.00	60'708'800.00	22'399'900.00	2'917'200.00	25'317'100.00	36'063'900.00	35'391'700.00

Verpflichtungskreditkontrolle HRM1

Einwohnergemeinde Oensingen HRM2

2024 (inkl. MwSt)

Verpflichtungskredite der Investitionsrechnung										
Konto	Bezeichnung	Beschluss		Bruttokredit	kumulierte Ausgaben / Einnahmen bis 31.12.2023	Jahresrechnung 2024		Total Ausgaben / Einnahmen bis 31.12. 2024	Restkredit / Saldo	Schlussab- rechnung
		Datum	Organ			Ausgaben	Einnahmen			
6	VERKEHR			465'000.00	344'214.55			344'214.55	120'785.45	
62	Gemeindestrassen			465'000.00	344'214.55			344'214.55	120'785.45	
620	Gemeindestrassen, Trottoirs und Plätze			465'000.00	344'214.55			344'214.55	120'785.45	
620.501.16	Kappeliweg Ausbau Strasse	07.12.09	GV	270'000.00	129'380.20			129'380.20	140'619.80	
620.501.30	Hornweg: Strassensanierung	10.12.07	GV	195'000.00	214'834.35			214'834.35	-19'834.35	
Total						0.00	0.00			

Verpflichtungskreditkontrolle HRM2

Einwohnergemeinde Oensingen HRM2

2024 (inkl. MwSt)

Verpflichtungskredite der Investitionsrechnung										
Konto	Bezeichnung	Beschluss		Bruttokredit	kumulierte Ausgaben / Einnahmen bis 31.12.2023	Jahresrechnung 2024		Total Ausgaben / Einnahmen bis 31.12. 2024	Restkredit / Saldo	Schlussab- rechnung
		Datum	Organ			Ausgaben	Einnahmen			
0	ALLGEMEINE VERWALTUNG			150'000.00	3'854.85	15'203.70		19'058.55	130'941.45	
02	Allgemeine Dienste			150'000.00	3'854.85	15'203.70		19'058.55	130'941.45	
029	Verwaltungsliegenschaften, übrige			150'000.00	3'854.85	15'203.70		19'058.55	130'941.45	
0292	Bienken-Saal			150'000.00	3'854.85	15'203.70		19'058.55	130'941.45	
0292.5030.00	Umgebung Bienken-Saal	12.12.22	GV	75'000.00	3'854.85	15'203.70		19'058.55	55'941.45	01.07.2024
0292.5040.04	Ersatz Saalbeleuchtung	11.12.23	GV	75'000.00					75'000.00	
1	ÖFFENTLICHE ORDNUNG UND SICHERHEIT, VERTEIDIGUNG			1'130'000.00	170'969.00	398'966.65	-105'134.05	569'935.65	560'064.35	
15	Feuerwehr			1'130'000.00	170'969.00	398'966.65	-105'134.05	569'935.65	560'064.35	
150	Feuerwehr			1'130'000.00	170'969.00	398'966.65	-105'134.05	569'935.65	560'064.35	
1500	Feuerwehr (allgemein)			1'130'000.00	170'969.00	398'966.65	-105'134.05	569'935.65	560'064.35	
1500.5040.02	Sanierung Beleuchtung Magazin, Ren. Pikett- und Schulungsraum	11.12.23	GV	110'000.00					110'000.00	
1500.5060.06	Rüstwagen	12.12.22	GV	600'000.00	170'969.00	398'966.65	-105'134.05	569'935.65	30'064.35	
1500.5060.07	Ersatz Schlauchausleger Feuerwehr	11.12.23	GV	420'000.00					420'000.00	
2	BILDUNG			12'903'000.00	9'956'487.79	215'553.85		10'172'041.64	2'730'958.36	
21	Obligatorische Schule			12'903'000.00	9'956'487.79	215'553.85		10'172'041.64	2'730'958.36	
212	Primarstufe II			150'000.00		149'290.70		149'290.70	709.30	
2120	Primarschule			150'000.00		149'290.70		149'290.70	709.30	
2120.5060.02	Ersatz Tische und Stühle Primarschule	11.12.23	GV	150'000.00		149'290.70		149'290.70	709.30	
213	Oberstufe / Sekundarstufe I			1'028'000.00	250'919.14			250'919.14	777'080.86	
2136	Kreisschule ZV "Bechburg"			1'028'000.00	250'919.14			250'919.14	777'080.86	
2136.5040.12	Raumsanierung Etappe 5	29.04.24	GR	141'000.00	140'721.49			140'721.49	278.51	16.05.2024
2136.5040.13	Ersatz Solaranlage	11.12.23	GV	170'000.00					170'000.00	
2136.5040.15	Sanierung Hallenbaddecke Kreisschule Bechburg	11.12.23	GV	570'000.00					570'000.00	
2136.5040.16	Raumsanierung Natwi-Zimmer	29.04.24	GR	147'000.00	110'197.65			110'197.65	36'802.35	
217	Schulliegenschaften			11'725'000.00	9'705'568.65	66'263.15		9'771'831.80	1'953'168.20	
2170	Schulliegenschaften			11'725'000.00	9'705'568.65	66'263.15		9'771'831.80	1'953'168.20	
2170.5040.06	Neubau Schulhaus Oberdorf	12.02.17	UR	10'800'000.00	9'705'568.65	1'403.15		9'706'971.80	1'093'028.20	
2170.5040.10	Sanierung Fassaden Schulhaus Unterdorf	13.12.21	GV	120'000.00					120'000.00	
2170.5040.11	Sanierung Fassaden Trakt A + C Schulhaus Oberdorf	12.12.22	GV	180'000.00					180'000.00	

Verpflichtungskreditkontrolle HRM2

Einwohnergemeinde Oensingen HRM2

2024 (inkl. MwSt)

Verpflichtungskredite der Investitionsrechnung										
Konto	Bezeichnung	Beschluss		Bruttokredit	kumulierte Ausgaben / Einnahmen bis 31.12.2023	Jahresrechnung 2024		Total Ausgaben / Einnahmen bis 31.12. 2024	Restkredit / Saldo	Schlussab- rechnung
		Datum	Organ			Ausgaben	Einnahmen			
2170.5040.12	Sanierung Duschen + Garderoben Trakt A + C Schulhaus Oberdorf	16.01.23	GR	190'000.00					190'000.00	
2170.5040.13	Ersatz Gasheizung durch Wärmepumpe Kindergarten West	12.12.22	GV	75'000.00					75'000.00	
2170.5040.14	Ersatz Beleuchtung Schulhaus Oberdorf Trakt A - C	09.12.24	GV	360'000.00		64'860.00		64'860.00	295'140.00	
3	KULTUR, SPORT UND FREIZEIT, KIRCHE			100'000.00		91'355.67		91'355.67	8'644.33	
34	Sport und Freizeit			100'000.00		91'355.67		91'355.67	8'644.33	
341	Sport			100'000.00		91'355.67		91'355.67	8'644.33	
3416	Sportzentrum Bechburg			100'000.00		91'355.67		91'355.67	8'644.33	
3416.5040.03	Ersatz Beleuchtung Sportzentrum Bechburg	12.12.22	GV	100'000.00		91'355.67		91'355.67	8'644.33	
6	VERKEHR			8'017'200.00	1'511'969.10	785'343.95	-200'000.00	2'297'313.05	5'719'886.95	
61	Strassenverkehr			8'017'200.00	1'511'969.10	785'343.95	-200'000.00	2'297'313.05	5'719'886.95	
613	Kantonsstrassen			1'121'200.00	40'959.85	9'888.80		50'848.65	1'070'351.35	
6130	Kantonsstrassen			1'121'200.00	40'959.85	9'888.80		50'848.65	1'070'351.35	
6130.5610.06	Belagssanierung Lehngasse, Hauptstrasse bis Äussere Klus	28.08.15		1'121'200.00	40'959.85	9'888.80		50'848.65	1'070'351.35	29.04.2024
615	Gemeindestrassen			6'896'000.00	1'471'009.25	775'455.15	-200'000.00	2'246'464.40	4'649'535.60	
6150	Gemeindestrassen			6'366'000.00	1'457'537.35	757'514.55	-200'000.00	2'215'051.90	4'150'948.10	
6150.5010.18	Neubau Aegertenweg inkl. Beleuchtung, Kto. HRM1 620.501.133	08.12.14	GV	390'000.00	341'501.65			341'501.65	48'498.35	29.01.2024
6150.5010.37	Ausbau Klusstrasse Süd Hinterdorf	12.12.16	GV	450'000.00	299'164.70			299'164.70	150'835.30	
6150.5010.40	Sanierung Höhenweg Ost	07.12.20	GV	285'000.00	242'065.30	580.00		242'645.30	42'354.70	29.04.2024
6150.5010.41	Sanierung Römerstrasse Ost	07.12.20	GV	445'000.00	140'560.40			140'560.40	304'439.60	
6150.5010.47	Sanierung Rainbünthenweg inkl. Beleuchtung	13.12.21	GV	290'000.00	304'356.75	12'944.60		317'301.35	-27'301.35	
6150.5010.48	Erschliessung Leuenfeld West inkl. Landerwerb	13.12.21	GV	755'000.00		23'982.20		23'982.20	731'017.80	
6150.5010.51	Erschliessung Unter der Gass inkl. Landerwerb	13.12.21	GV	850'000.00	91'463.05	249'096.60	-200'000.00	340'559.65	509'440.35	
6150.5010.53	Umgestaltung Sternenplatz	11.12.23	GR	60'000.00		12'636.90		12'636.90	47'363.10	
6150.5010.64	Sanierung Bünthenweg/Oberer Bünthenweg	12.12.22	GV	380'000.00	14'955.00	249'064.75		264'019.75	115'980.25	
6150.5010.65	Sanierung Kirchgasse	12.12.22	GV	330'000.00	11'351.35	209'209.50		220'560.85	109'439.15	
6150.5010.66	Beleuchtung Sportplatzweg und Werkhofstrasse	20.02.23	GR	171'000.00	1'161.15			1'161.15	169'838.85	
6150.5030.00	Ravellenweg Sturzgefahren Steinschlagnetz	12.12.22	GV	510'000.00	10'958.00			10'958.00	499'042.00	
6150.5040.00	Umrüstung Strassenbeleuchtung auf LED	11.12.23	GV	1'450'000.00					1'450'000.00	
6153	Werkhof			530'000.00	13'471.90	17'940.60		31'412.50	498'587.50	

Verpflichtungskreditkontrolle HRM2

Einwohnergemeinde Oensingen HRM2

2024 (inkl. MwSt)

Verpflichtungskredite der Investitionsrechnung										
Konto	Bezeichnung	Beschluss		Bruttokredit	kumulierte Ausgaben / Einnahmen bis 31.12.2023	Jahresrechnung 2024		Total Ausgaben / Einnahmen bis 31.12. 2024	Restkredit / Saldo	Schlussab- rechnung
		Datum	Organ			Ausgaben	Einnahmen			
6153.5040.02	Vorprojekt Planung Neubau Werkhof	13.12.21	GV	200'000.00	13'471.90	17'940.60		31'412.50	168'587.50	
6153.5060.13	Ersatzbeschaffung Boschung Geräteträger Pony II	13.12.21	GV	150'000.00					150'000.00	
6153.5060.14	Ersatzbeschaffung VMeili 7000 H45 Hacken (Meili I)	13.12.21	GV	180'000.00					180'000.00	
7	UMWELTSCHUTZ UND RAUMORDNUNG			20'065'400.00	6'508'467.69	2'404'818.65	-951'359.00	8'913'286.34	11'152'113.66	
71	Wasserversorgung			5'326'000.00	3'422'309.71	403'713.30	-187'008.00	3'826'023.01	1'499'976.99	
710	Wasserversorgung			5'326'000.00	3'422'309.71	403'713.30	-187'008.00	3'826'023.01	1'499'976.99	
7101	Wasserversorgung SF			5'326'000.00	3'422'309.71	403'713.30	-187'008.00	3'826'023.01	1'499'976.99	
7101.5031.36	Erweiterung Löschwasser Industrie Ost	12.12.16	GV	540'000.00	291'419.30	16'565.25	-570.00	307'984.55	232'015.45	01.07.2024
7101.5031.43	Ausbau Klusstrasse Süd Hinterdorf	12.12.16	GV	150'000.00	68'955.55			68'955.55	81'044.45	
7101.5031.47	Sanierung Höhenweg Ost	07.12.20	GV	135'000.00	125'123.05			125'123.05	9'876.95	29.04.2024
7101.5031.48	Sanierung Römerstrasse Ost	07.12.20	GV	140'000.00	180'302.90			180'302.90	-40'302.90	
7101.5031.52	Erweiterung Löschwasser Nordringstrasse West	05.11.18	GR	110'000.00	10'764.60			10'764.60	99'235.40	
7101.5031.56	Erweiterung Löschwasserversorgung Industrie Bell Holinden	09.12.19	GV	360'000.00	259'720.20	21'218.05		280'938.25	79'061.75	
7101.5031.58	Sanierung Rainbünthenweg	13.12.21	GV	170'000.00	208'898.40	1'154.25	-23'601.00	210'052.65	-40'052.65	
7101.5031.59	Erschliessung Leuenfeld West	13.12.21	GV	125'000.00		1'200.00		1'200.00	123'800.00	
7101.5031.60	Erschliessung Unter der Gass	13.12.21	GV	115'000.00	54'378.10	68'487.70	-27'000.00	122'865.80	-7'865.80	
7101.5031.61	Sanierung Pumpwerk Moos	13.12.21	GV	240'000.00	8'736.60			8'736.60	231'263.40	
7101.5031.62	Erweiterung Löschwasserversorgung Neubau Rinderschlachthof	13.06.22	GV	276'000.00	161'520.50	-358.10		161'162.40	114'837.60	
7101.5031.64	Sanierung Bünthenweg/Oberer Bünthenweg	12.12.22	GV	165'000.00	23'738.20	133'311.25		157'049.45	7'950.55	
7101.5031.65	Sanierung Kirchgasse	12.12.22	GV	160'000.00	9'308.45	156'938.65		166'247.10	-6'247.10	
7101.5031.66	Ausbau Löschwasserversorgung ARA (Vereinbarung GR 17.6.24)	12.06.23	GV	670'000.00	54'302.10	5'196.25		59'498.35	610'501.65	
7101.5041.01	Innensanierung Reservoir Hinterberg	13.12.21	GV	1'350'000.00	1'546'732.81		-122'627.00	1'546'732.81	-196'732.81	
7101.5061.08	Pumpenersatz Häny	25.09.23	GR	105'000.00	83'688.10		-13'210.00	83'688.10	21'311.90	29.01.2024
7101.5061.09	Pumpenersatz Biral	11.12.23	GV	150'000.00					150'000.00	
7101.5091.00	Überarbeitung Grundwasserschutzzone Pumpwerk Moos	24.10.16	GR	310'000.00	277'931.55			277'931.55	32'068.45	
7101.5291.01	Revision Generelle Wasserversorgungsplanung GWP	30.01.18	GV	55'000.00	56'789.30			56'789.30	-1'789.30	
72	Abwasserbeseitigung			14'399'400.00	3'086'157.98	2'001'105.35	-764'351.00	5'087'263.33	9'312'136.67	
720	Abwasserbeseitigung			14'399'400.00	3'086'157.98	2'001'105.35	-764'351.00	5'087'263.33	9'312'136.67	
7201	Abwasserbeseitigung SF			14'399'400.00	3'086'157.98	2'001'105.35	-764'351.00	5'087'263.33	9'312'136.67	
7201.5032.23	Ausbau Klusstrasse Süd Hinterdorf	12.12.16	GV	205'000.00	110'135.65			110'135.65	94'864.35	

Verpflichtungskreditkontrolle HRM2

Einwohnergemeinde Oensingen HRM2

2024 (inkl. MwSt)

Verpflichtungskredite der Investitionsrechnung										
Konto	Bezeichnung	Beschluss		Bruttokredit	kumulierte Ausgaben / Einnahmen bis 31.12.2023	Jahresrechnung 2024		Total Ausgaben / Einnahmen bis 31.12. 2024	Restkredit / Saldo	Schlussab- rechnung
		Datum	Organ			Ausgaben	Einnahmen			
7201.5032.24	Sanierung und Instandstellung Bärenbach	30.01.18	GV	150'000.00	9'858.60			9'858.60	140'141.40	
7201.5032.26	Sanierung Höhenweg Ost	07.12.20	GV	40'000.00	29'234.20			29'234.20	10'765.80	29.04.2024
7201.5032.27	Sanierung Römerstrasse Ost	07.12.20	GV	110'000.00	160'234.60		-28'970.00	160'234.60	-50'234.60	
7201.5032.34	4. Reinigungsstufe ARA Falkenstein (inkl. Projektkredit)	15.05.22	UR	11'619'400.00	1'957'716.75	1'518'913.10	-695'381.00	3'476'629.85	8'142'770.15	
7201.5032.35	Neubau Kanalisation Hinterdorf bis Post	07.12.20	GV	570'000.00	455'189.10			455'189.10	114'810.90	
7201.5032.36	Sanierung Rainbünthenweg	13.12.21	GV	220'000.00	250'228.20			250'228.20	-30'228.20	
7201.5032.37	Erschliessung Leuenfeld West	13.12.21	GV	90'000.00		639.95		639.95	89'360.05	
7201.5032.38	Erschliessung Unter der Gass	13.12.21	GV	170'000.00	20'100.90	49'742.95	-40'000.00	69'843.85	100'156.15	
7201.5032.40	Umlegung Abwasserleitung Unter der Gass	12.12.22	GV	200'000.00	584.88			584.88	199'415.12	
7201.5032.64	Sanierung Bünthenweg/Oberer Bünthenweg	12.12.22	GV	235'000.00	6'981.75	233'392.95		240'374.70	-5'374.70	
7201.5032.65	Sanierung Kirchgasse	12.12.22	GV	135'000.00	6'617.90	97'451.00		104'068.90	30'931.10	
7201.5032.66	Kanalisation Sportplatzweg	20.02.23	GR	55'000.00	1'161.20			1'161.20	53'838.80	
7201.5062.00	Blockheizkraftwerk ARA Falkenstein	11.12.23	GV	500'000.00		100'965.40		100'965.40	399'034.60	
7201.5292.00	Revision Genereller Entwässerungsplan GEP	30.01.18	GV	100'000.00	78'114.25			78'114.25	21'885.75	
77	Übriger Umweltschutz			340'000.00					340'000.00	
771	Friedhof und Bestattung			340'000.00					340'000.00	
7710	Friedhof und Bestattung (allgemein)			340'000.00					340'000.00	
7710.5030.00	Sanierung Umgebung Friedhof	11.12.23	GV	240'000.00					240'000.00	
7710.5040.00	Sanierung Friedhofhalle (Planungskredit)	12.12.22	GV	100'000.00					100'000.00	
Total						3'911'242.47	-1'256'493.05			

Anhang

Finanzkennzahlen

						Richtwerte	
Gewichteter Nettoverschuldungsquotient	2025	2024	2023	2022	2021	Mittelwert	
(Nettoschuld I im Verhältnis zum gewichteten Fiskalertrag 100%)	---	---	39.76%	43.82%	46.22%	43.27%	< 100 % gut 100 % - 150 % genügend > 150 % schlecht
Der Nettoverschuldungsquotient gibt an, welcher Anteil der direkten Steuern der natürlichen und juristischen Personen bzw. wie viele Jahrestранchen erforderlich wären, um die Nettoschulden abzutragen. Der Steuerertrag wird auf 100% gewichtet gerechnet.							
Selbstfinanzierungsgrad	2025	2024	2023	2022	2021	Mittelwert	
(Selbstfinanzierung in Prozent der Nettoinvestitionen)	57.55%	63.89%	138.63%	163.24%	624.88%	209.64%	> 100% mittel-/langfristig anzustreben 80% - 100% verantwortbare Neuverschuldung 50% - 80% problematische Neuverschuldung < 50% grosse Neuverschuldung
Der Selbstfinanzierungsgrad zeigt an, in welchem Ausmass Neuinvestitionen durch selbsterwirtschaftete Mittel finanziert werden können. Ein Selbstfinanzierungsgrad unter 100% führt zu einer Neuverschuldung. Liegt dieser Wert über 100%, können Schulden abgebaut werden. Mittelfristig sollte der SF-Grad im Durchschnitt gegen 100% sein, wobei auch der Stand der aktuellen Verschuldung eine Rolle spielt. Die Kennzahl kann starken Schwankungen unterliegen und sollte daher mittelfristig betrachtet werden.							
Eigenkapital zum Fiskalertrag	2025	2024	2023	2022	2021	Mittelwert	
(Eigenkapital in % des Fiskalertrages)	---	---	18.51%	24.24%	24.00%	22.25%	> 30 % Deckung vorhanden < 30 % Ungenügender Schutz vor einem Bilanzfehlbetrag
Nach Gemeindegrösse abgestufte Mindestausstattung des Eigenkapitals (Bilanzüberschuss) zur Abdeckung von ausserplanmässigen Aufwandüberschüssen und zum Schutz vor einem Bilanzfehlbetrag.							
Eigenkapitaldeckungsgrad	2025	2024	2023	2022	2021	Mittelwert	
(Bilanzüberschuss, -fehlbetrag in % zum Laufenden Aufwand)	---	---	11.66%	15.54%	16.53%	14.58%	> 30 % Deckung vorhanden < 30 % Deckung ungenügend
Welche frei verfügbaren Reserven bestehen zur Deckung allfälliger Defizite. Es ist anzustreben, ausreichend frei verfügbare Reserven zu bilden, um Schwankungen auszugleichen. Je nach Gemeindegrösse sollten zwischen 15% bis 60% des Aufwandes aus der ER als Zielgrösse für den Bilanzüberschuss vorhanden sein.							

Anhang

Finanzkennzahlen

	2025	2024	2023	2022	2021	Mittelwert		Richtwerte
Zinsbelastungsanteil (Nettozinsen in Prozent des Laufenden Ertrags)	0.14%	0.17%	-0.22%	-0.31%	-0.16%	-0.08%		0 % - 4 % gut 4 % - 9 % genügend 9 % und mehr schlecht
	Der Zinsbelastungsanteil sagt aus, welcher Anteil des laufenden Ertrags durch den Zinsaufwand gebunden ist. Je tiefer der Wert, desto grösser der Handlungsspielraum.							
Investitionsanteil (Bruttoinvestitionen in Prozent des konsolidierten Gesamtaufwandes)	14.27%	19.39%	9.30%	8.67%	8.29%	11.98%		< 10 % schwache Investitionstätigkeit 10 % - 20 % mittlere Investitionstätigkeit 20 % - 30 % starke Investitionstätigkeit > 30 % sehr starke Investitionstätigkeit
	Die Kennzahl kann von Jahr zu Jahr sehr stark schwanken. Eine Beurteilung über mehrere Jahre ist deshalb wichtig und sinnvoll zusammen mit dem Selbstfinanzierungsanteil.							
Nettoschuld I pro Einwohner (Fremdkapital abzüglich Finanzvermögen)	---	---	1'096	1'165	1'354	1205		< 0 Nettovermögen 0 - 1'000 geringe Verschuldung 1'001 - 2'500 mittlere Verschuldung 2'501 - 5'000 hohe Verschuldung > 5'000 sehr hohe Verschuldung
	Klassische Grösse zur Beurteilung der Verschuldung bzw. des Vermögens der Gemeinde unter Einbezug der Beteiligungen im Verwaltungsvermögen .							
Nettoschuld II pro Einwohner (Verwaltungsvermögen abzgl. Darlehen und Beteiligungen und Eigenkapital geteilt durch EW)	---	---	1'116	1'118	1'296	1177		siehe Nettoschuld I
	Grösse zur Beurteilung der Verschuldung bzw. des Vermögens der Gemeinde unter Abzug der Beteiligungen im Verwaltungsvermögen. Entspricht dem klassischen Begriff der "Nettolast".							
Bruttoverschuldungsanteil (Bruttoschulden in Prozent des Laufenden Ertrages)	---	---	82.63%	83.97%	89.47%	85.36%		< 50 % sehr gut 50 % - 100 % gut 100% - 150 % mittel 150% - 200% schlecht >200% kritisch
	Der Bruttoverschuldungsanteil ist eine Grösse zur Beurteilung der Verschuldungssituation bzw. zur Frage, ob die Verschuldung in einem angemessenen Verhältnis zu den erwirtschafteten Erträgen steht. Er zeigt an, wieviele Prozente vom Finanzertrag benötigt werden, um die Bruttoschulden abzubauen.							

Anhang

Finanzkennzahlen

	2025	2024	2023	2022	2021	Mittelwert	Richtwerte
Kapitaldienstanteil (Kapitalkosten im Verhältnis zum Laufenden Ertrag)	8.88%	8.45%	8.68%	8.62%	8.68%	8.66%	0 % - 5 % geringe Belastung 5 % - 15 % tragbare Belastung > 15 % hohe Belastung
Der Kapitaldienstanteil ist die Messgrösse für die Belastung des Haushaltes durch Kapitalkosten. Die Kennzahl gibt Auskunft darüber, wie stark der Laufende Ertrag durch den Zinsendienst und die Abschreibungen (= Kapitaldienst) belastet ist. Ein hoher Anteil weist auf einen enger werdenden finanziellen Spielraum hin.							
Selbstfinanzierungsanteil (Selbstfinanzierung im Verhältnis zum Laufenden Ertrag)	3.87%	6.38%	5.20%	7.84%	13.34%	7.33%	> 20 % gut 10 % - 20 % mittel < 10 % schlecht
Der Selbstfinanzierungsanteil charakterisiert die Finanzkraft und den finanziellen Spielraum einer Gemeinde. Er gibt an, welchen Anteil ihres Ertrages die öffentliche Körperschaft zur Finanzierung ihrer Investitionen aufwenden kann.							
Bruttorendite Finanzvermögen (Ertrag Finanzvermögen im Verhältnis zum Finanzvermögen)	---	---	1.21%	1.37%	5.00%	2.53%	3 % - 5 % gut 1 % - 3 % genügend 0 % - 1 % schlecht
Die Bruttorendite gibt Auskunft, wieviel % der Finanzvermögensertrag im Verhältnis zum Finanzvermögen beträgt. Je nach wirtschaftlicher Situation und Liegenschaften im Finanzvermögen kann diese Berechnung stark variieren.							
Bruttoschulden pro Kopf (Bruttoschulden pro Einwohner)	---	---	3'853	3'800	4'423	4025	keine
Diese Grösse ist für viele weiterführende Überlegungen von Bedeutung, insbesondere für die Finanzstatistik.							